

PROJECTE D'ADEQUACIÓ I REFORMA DE L'ANTIGA
NAU DE CAN FERNANDO SOLER (CAN MAIOL)
PER A ÚS D'HOTEL D'ENTITATS/CENTRE CÍVIC
ARENYS DE MUNT

4. DOCUMENTACIÓ GRÀFICA

**PROJECTE D'ADEQUACIÓ I REFORMA DE L'ANTIGA
NAU DE CAN FERNANDO SOLER (CAN MAIOL)
PER A ÚS D'HOTEL D'ENTITATS/CENTRE CÍVIC
ARENYS DE MUNT**

4. DOCUMENTACIÓ GRÀFICA

1. Situació i emplaçament	E: 1/500
2. Estat actual. Planta baixa	E: 1/200
3. Estat actual. Planta primera	E: 1/200
4. Estat actual. Planta segona	E: 1/200
5. Estat actual. Coberta	E: 1/200
6. Estat actual. Façanes	E: 1/200
7. Estat actual. Seccions	E: 1/200
8. Estat actual. Fonaments i estructura sostre PB	E: 1/200
9. Estat actual. Estructura sostre P1 i coberta	E: 1/200
10. Enderrocs. Planta baixa i planta primera	E: 1/200
11. Enderrocs. Planta segona i coberta	E: 1/200
12. Proposta. Planta baixa general	E: 1/200
13. Proposta. Planta baixa detall	E: 1/100
14. Proposta. Planta primera general	E: 1/200
15. Proposta. Planta primera detall	E: 1/100
16. Proposta. Planta segona general	E: 1/200
17. Proposta. Planta segona detall	E: 1/100
18. Proposta. Coberta	E: 1/200
19. Proposta. Façanes	E: 1/200
20. Proposta. Secció 1	E: 1/100
21. Proposta. Secció 2	E: 1/100
22. Proposta. Secció 3	E: 1/100
23. Proposta. Detalls	E: 1/25
24. Proposta. Acabats	E: 1/100
25. Fusteria i serralleria 1	E: 1/50
26. Fusteria i serralleria 2	E: 1/50
27. Fusteria i serralleria 3	E: 1/50
28. Estructura Porxo	E: 1/100
29. Instal·lacions. Sanejament PB	E: 1/200
30. Instal·lacions. Sanejament P1	E: 1/200
31. Instal·lacions. Sanejament P2	E: 1/200
32. Instal·lacions. Sanejament Coberta	E: 1/200

- Índex i plànols d'instal·lacions d'aigua, electricitat, enllumenat, climatització i ventilació, contra incendis, telecomunicacions, intrusió i cctv.

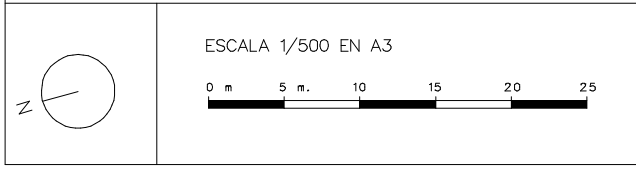
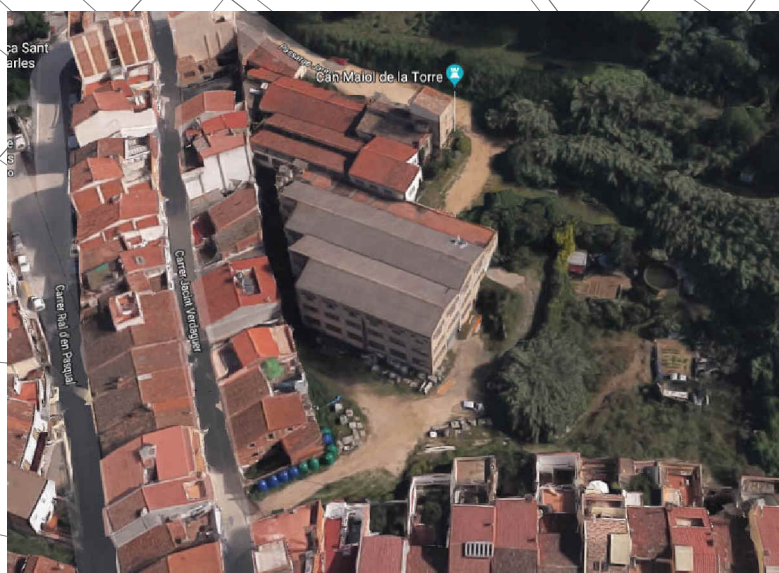

 AJUNTAMENT D'ARENYS DE MUNT

DP Arq S.L.P.
 Domènec Parera
 Rbla. Riera i Penya nº49 1er-C, Arenys de Munt.
 Telf./Fax: 93.795.02.66
 EXPEDIENT: 556 DATA: OCTUBRE 2018

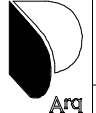

STUACIO I EMPLAÇAMENT
 ESCALA: N° 1

PROJECTE D'ADEQUACIO I REFORMA DE L'ANTIGA NAU DE CAN MAIOL PER A US D'HOTEL D'ENTITATS / CENTRE CIVIC ARENYS DE MUNT

El present document és còpia del seu original, del qual és autor Domènec Parera i Compañia. La seva utilització total o parcial, així com qualsevol reproducció o canvi de caràcter, respecta la seva autorització expressa de "Nostrum", raïssim en qualsevol seu propòsit, sense ni modificació alguna del mateix.



imatge 1



imatge 2



imatge 3



imatge 4



imatge 5

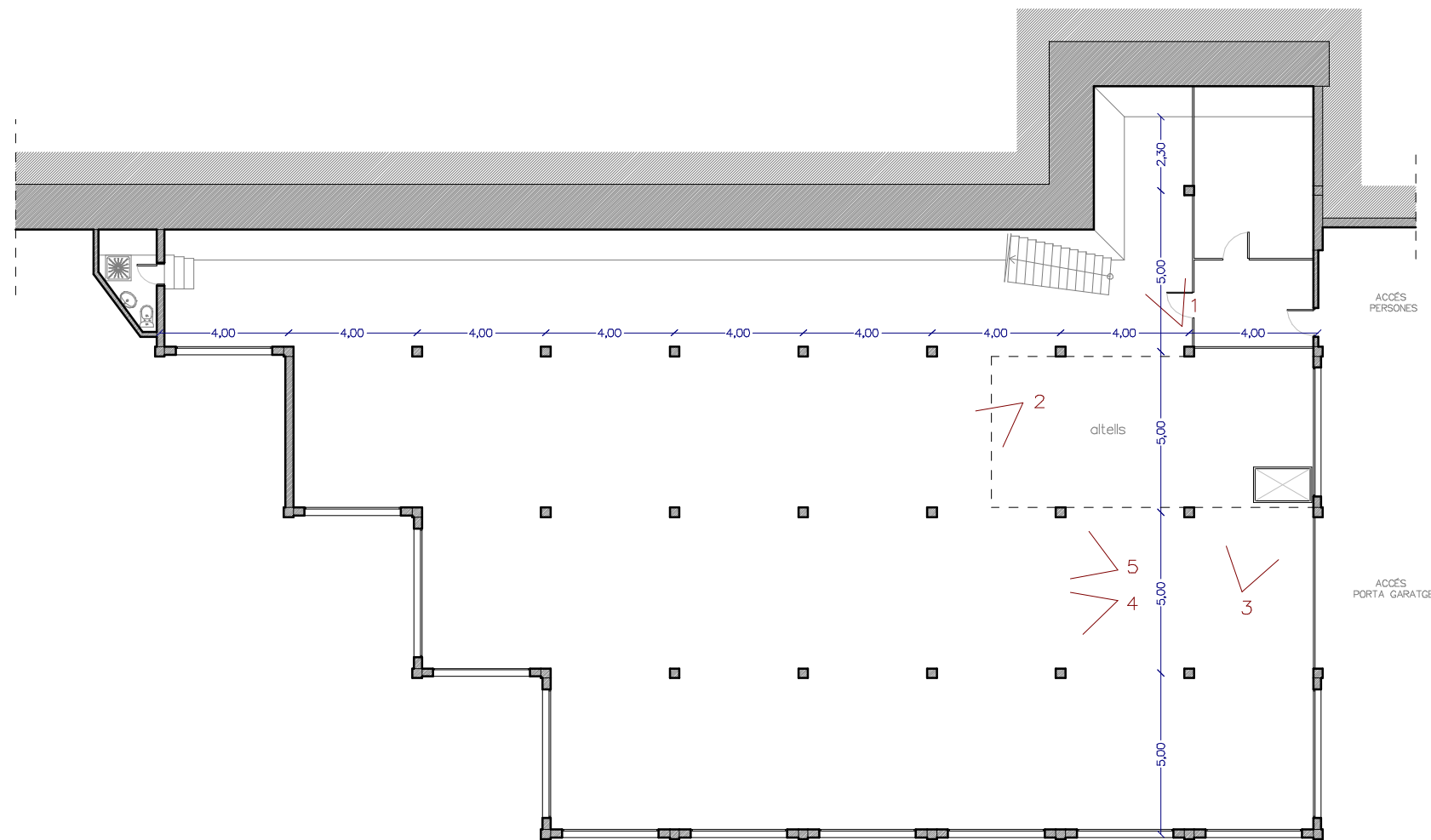

PLANTA COBERTA

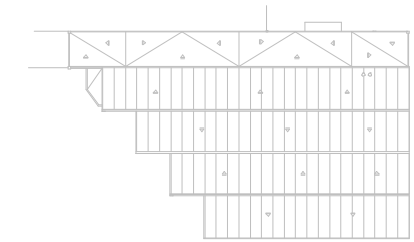

PLANTA SEGONA

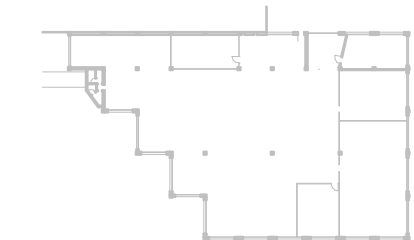

PLANTA PRIMERA

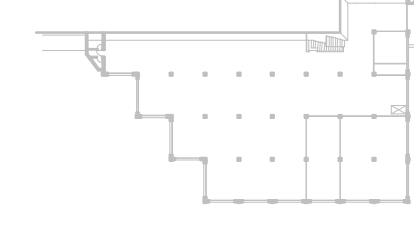

PLANTA BAIXA

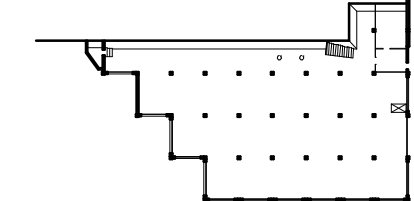

ESCALA 1/200 EN A3



AJUNTAMENT D'ARENYS DE MUNT

DP Arq S.L.P.

Domènec Parera
Rbla. Riera i Penya n°49 1er-C, Arenys de Munt.
Telf./Fax: 93.795.02.66

EXPEDIENT: 556 DATA: OCTUBRE 2018



ESTAT ACTUAL
PLANTA BAIXA

ESCALA:

N° 2

PROJECTE D'ADEQUACIÓ I REFORMA DE L'ANTIGA NAU DE CAN FERNANDO SOLER (CAN MAQL) PER A US D'HOTEL D'ENTITATS / CENTRE CIVIC ARENYS DE MUNT

El present document és còpia del seu original, del qual és autor Domènec Parera i Corporació. La seva utilització total o parcial, així com qualsevol reproducció o còpia a tercers, requereix la prèvia autorització expressa de l'autor, restant en qualsevol cas prohibida qualsevol modificació substancial del mateix.



imatge 1



imatge 2



imatge 3

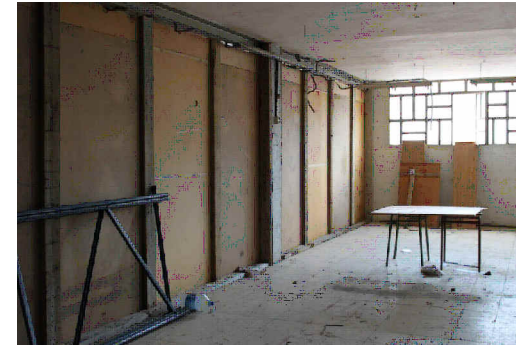

imatge 4



imatge 5

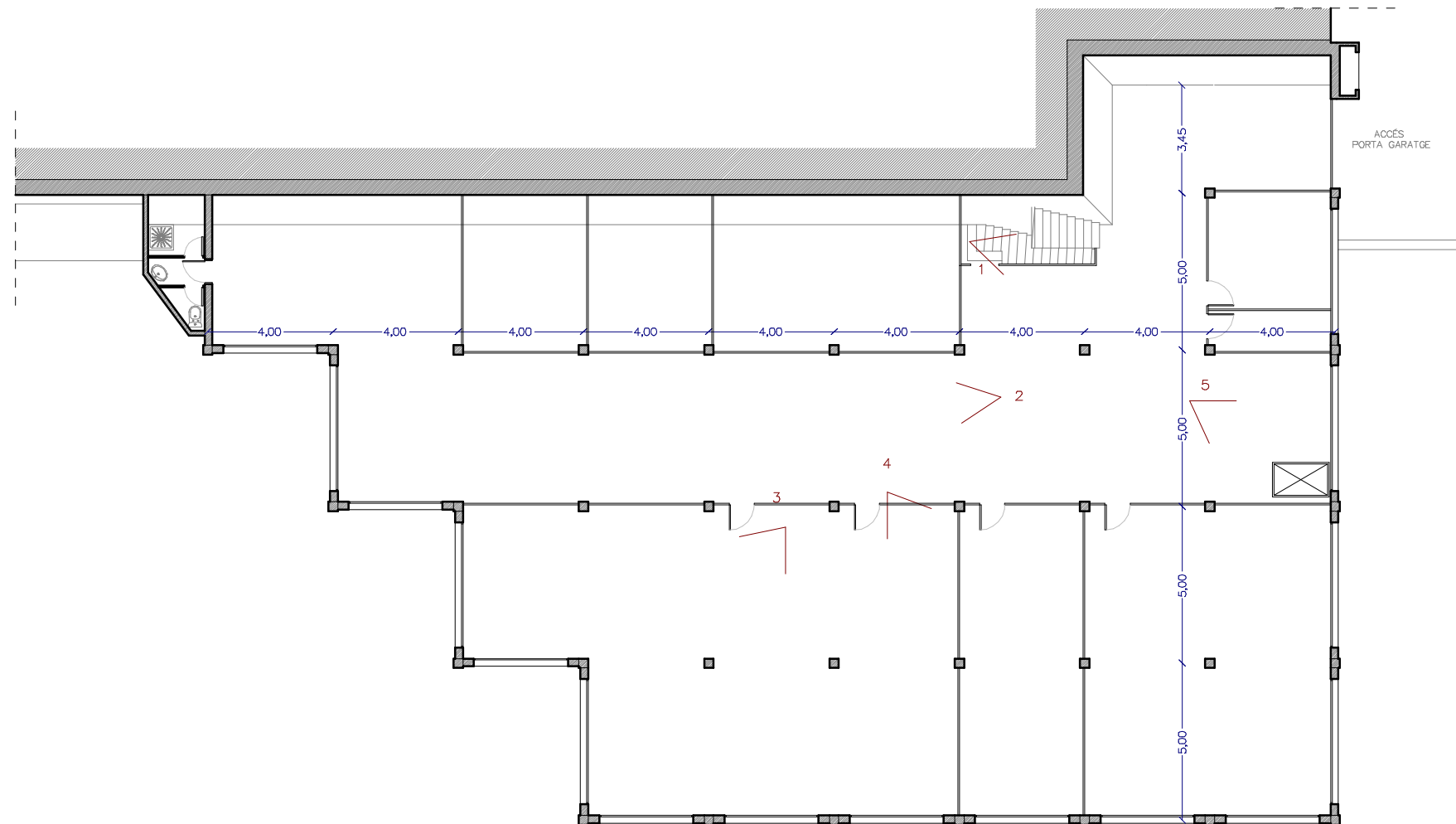

PLANTA COBERTA

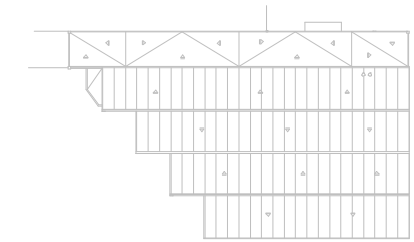

PLANTA SEGONA

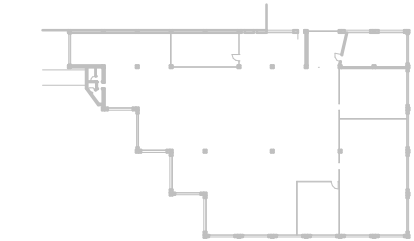

PLANTA PRIMERA

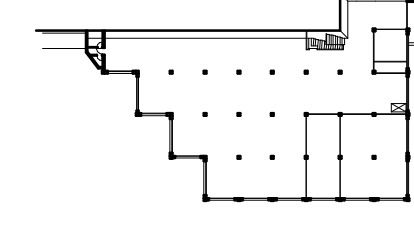

PLANTA BAIXA

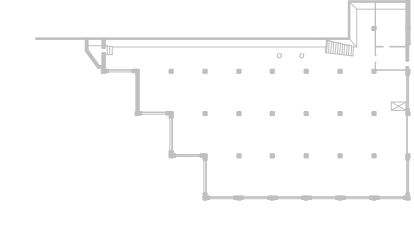

ESCALA 1/200 EN A3



AJUNTAMENT D'ARENYS DE MUNT

DP Arq S.L.P.

Domènec Parera
Rbla. Riera i Penya nº49 1er-C, Arenys de Munt.
Telf./Fax: 93.795.02.66

EXPEDIENT: 556 DATA: OCTUBRE 2018



ESTAT ACTUAL
PLANTA PRIMERA

ESCALA:

Nº 3

PROJECTE D'ADEQUACIÓ I
REFORMA DE L'ANTIGA NAU DE
CAN FERRANDO SOLER
(CAN MAIOL) PER A US D'HOTEL
D'ENTITATS / CENTRE CIVIC
ARENYS DE MUNT

El present document és còpia del seu original, del qual és autor Domènec Parera i Corporació. La seva utilització total o parcial, així com
suaïment reproducció o còpia a tercers, requereix la preueta autorització expressa de l'autor, restant en qualsevol cas atribuïda a l'autoritat del projecte.



imatge 1



imatge 2

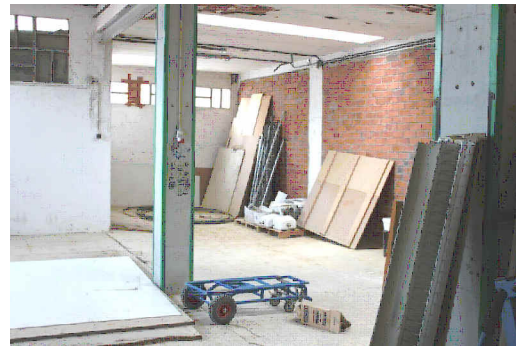

imatge 3



imatge 4



imatge 5

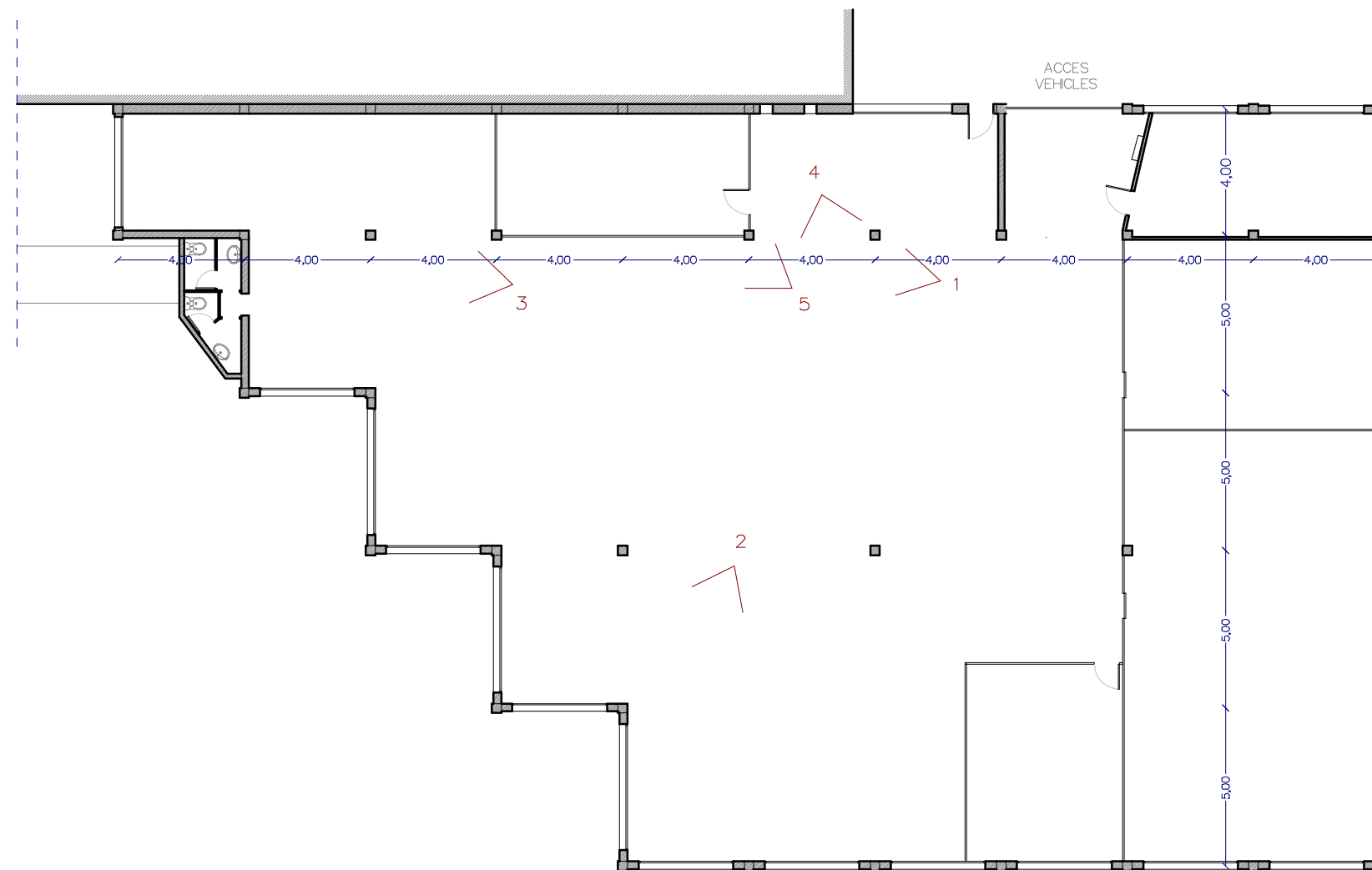

PLANTA COBERTA

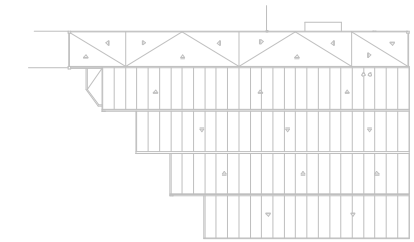

PLANTA SEGONA

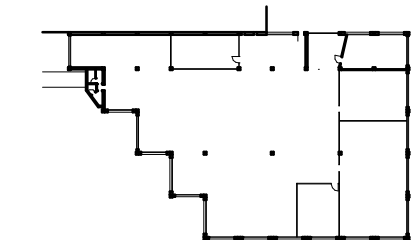

PLANTA PRIMERA

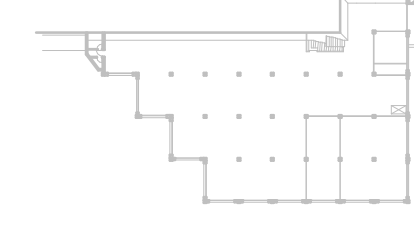

PLANTA BAIXA

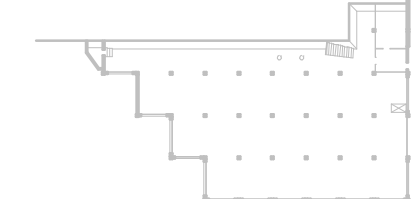

ESCALA 1/200 EN A3



AJUNTAMENT D'ARENYS DE MUNT

DP Arq S.L.P.

Domènec Parera
Rbla. Riera i Penya n°49 1er-C, Arenys de Munt.
Telf./Fax: 93.795.02.66

EXPEDIENT: 556 DATA: OCTUBRE 2018



ESTAT ACTUAL
PLANTA SEGONA

ESCALA:

N° 4

PROJECTE D'ADEQUACIO I
REFORMA DE L'ANTIGA NAU DE
CAN FERNANDO SOLER
(CAN MAQL) PER A US D'HOTEL
D'ENTITATS / CENTRE CIVIC
ARENYS DE MUNT

El present document és còpia del seu original, del qual és autor Domènec Parera i Corporació. La seva utilització total o parcial, així com
suautes reproduccions o còpies a tercers, requereix la preta autorització expressa de l'autor, restant en qualsevol cas prohibida l'alteració del mateix.



imatge 1



imatge 2

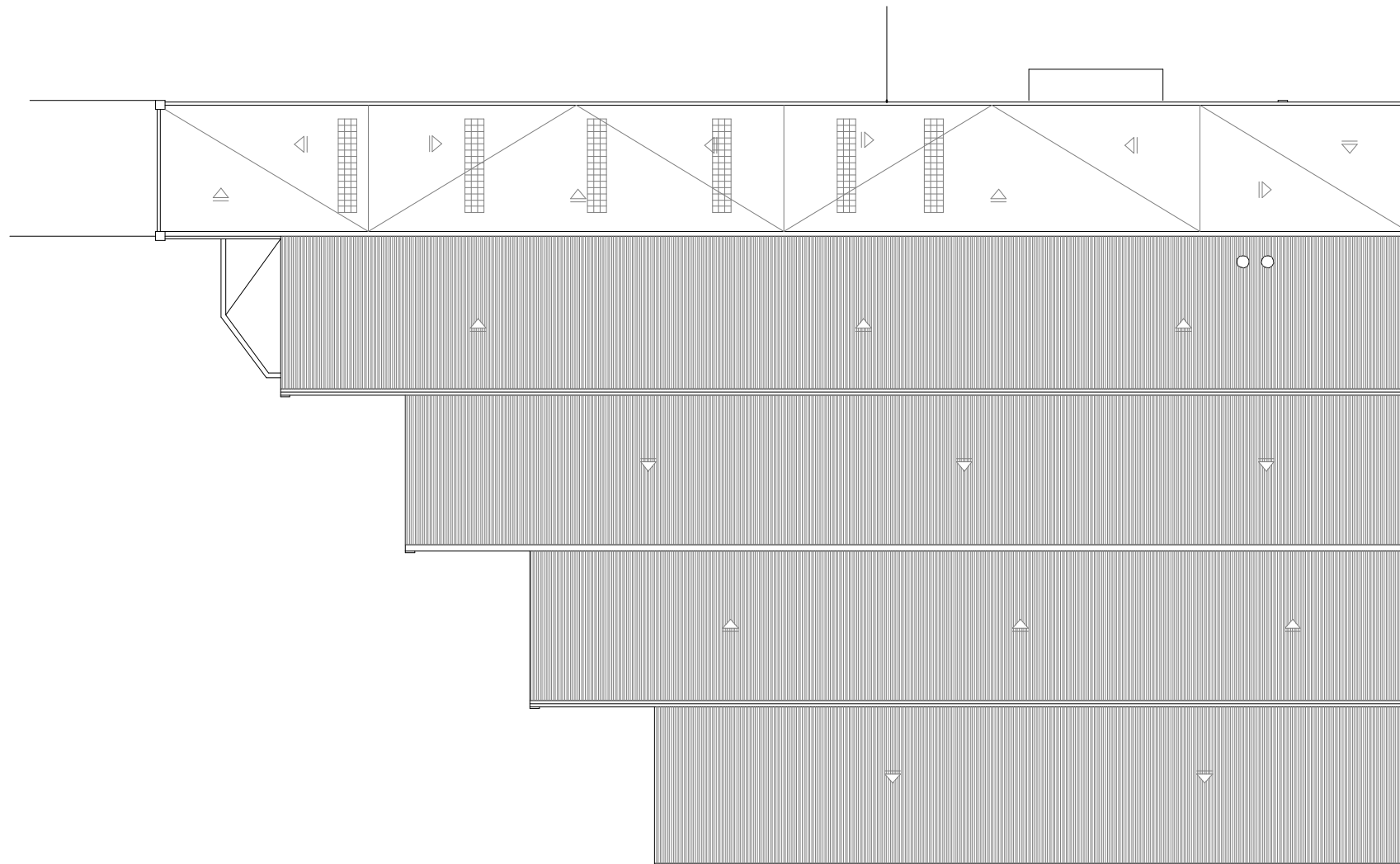

PLANTA COBERTA

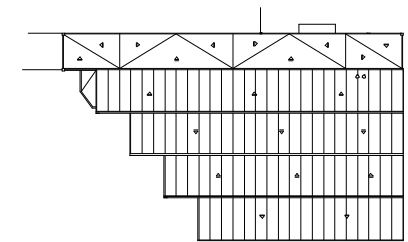

PLANTA SEGONA

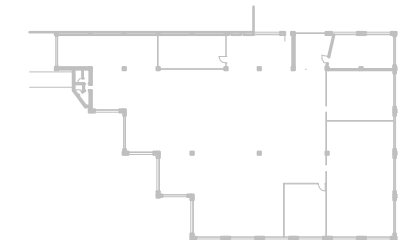

PLANTA PRIMERA

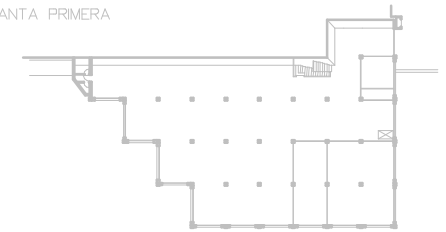

PLANTA BAIXA

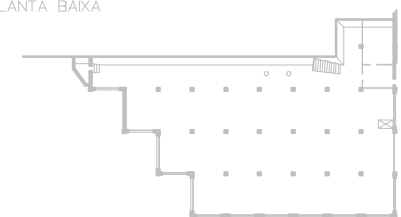

ESCALA 1/200 EN A3



AJUNTAMENT D'ARENYS DE MUNT

DP Arq S.L.P.

Domènec Parera
Rbla. Riera i Penya n°49 1er-C, Arenys de Munt,
Telf./Fax: 93.795.02.66

EXPEDIENT: 556 DATA: MARÇ 2018



ESTAT ACTUAL
PLANTA COBERTA

ESCALA:

N° 5

PROJECTE D'ADEQUACIÓ I
REFORMA DE L'ANTIGA NAU DE
CAN FERNANDO SOLER
(CAN MAIOL) PER A LIS D'HOTEL
D'IDENTITATS / CENTRE CIVIC
ARENYS DE MUNT

El present document és còpia del seu original, del qual és autor Domènec Parera i Corporació. La seva utilització total o parcial, així com
cualquier reproducció o còpia a tercers, sense la seva autorització expressa de l'autor, resten en qualsevol cas prohibides sota pena de multa.



imatge 1



imatge 2



imatge 3



imatge 4

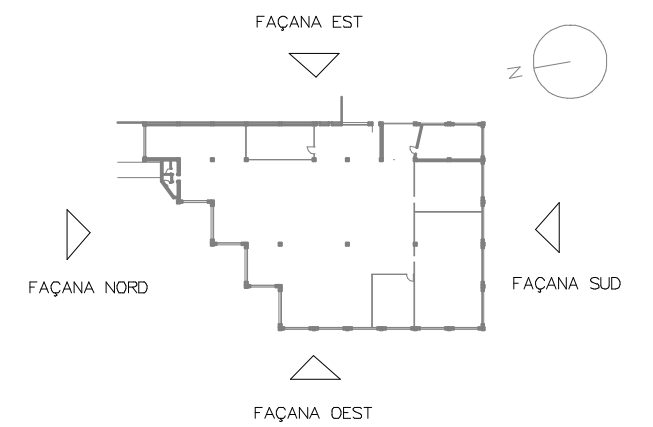

FAÇANA OEST

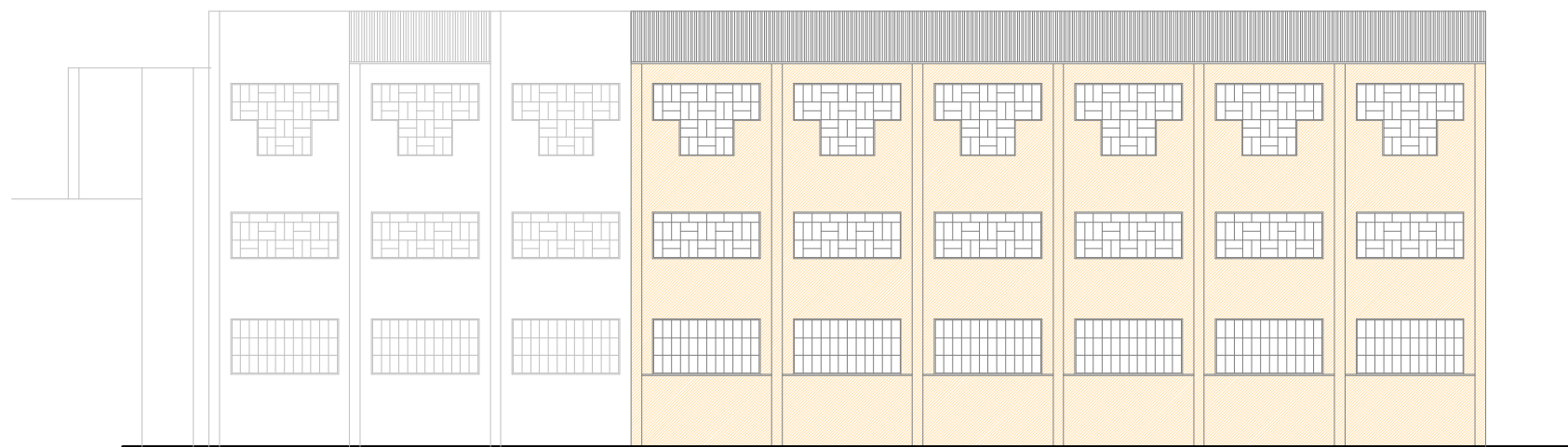

FAÇANA EST

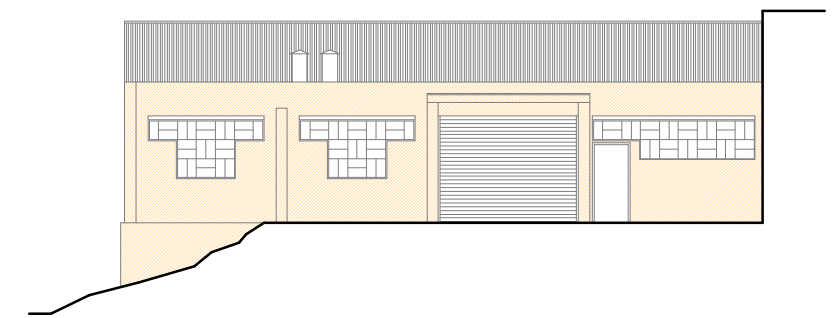

FAÇANA SUD

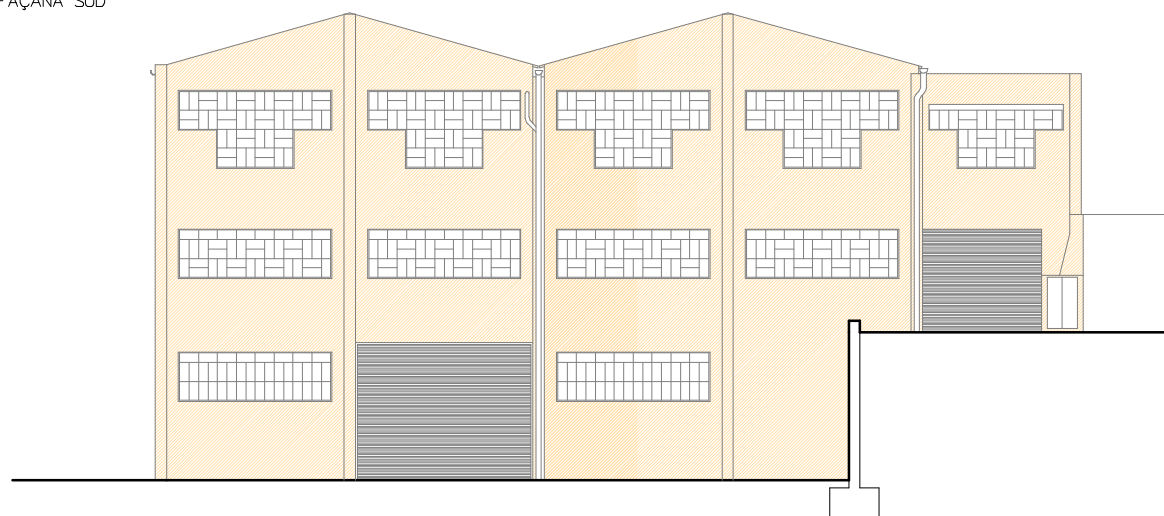

FAÇANA NORD

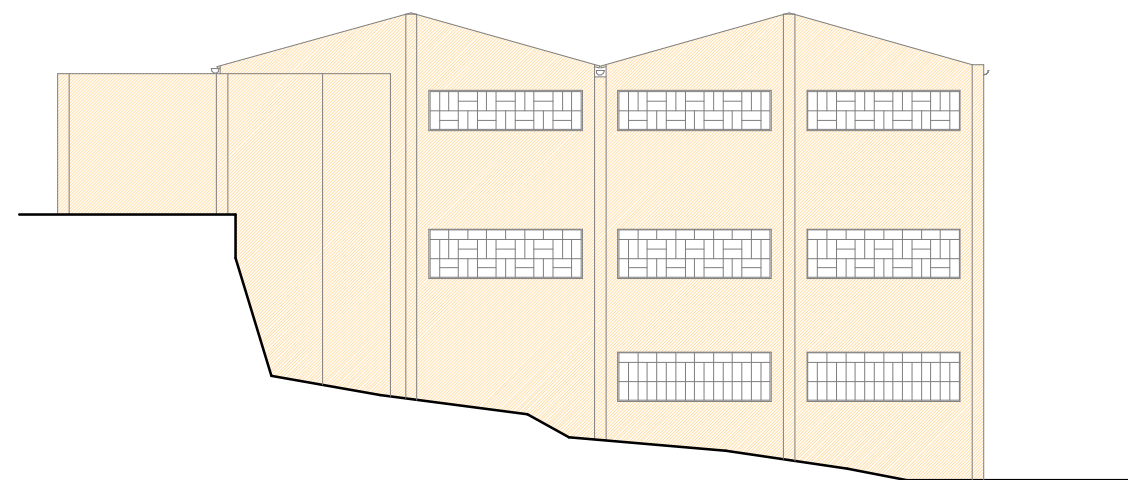

ESCALA 1/200 EN A3



AJUNTAMENT D'ARENYS DE MUNT

DP Arq S.L.P.

Domènec Parera
Rbla. Riera i Penya nº49 1er-C, Arenys de Munt,
Telf./Fax: 93.795.02.66

EXPEDIENT: 556 DATA: OCTUBRE 2018



ESTAT ACTUAL
FAÇANES

ESCALA:

Nº 6

PROJECTE D'ADEQUACIÓ I
REFORMA DE L'ANTIGA NAU DE
CAN FERRANDO SOLER
(CAN MAIOL) PER A US D'HOTEL
DENTISTATS / CENTRE CIVIC
ARENYS DE MUNT

El present document és còpia del seu original, del qual és autor Domènec Parera i Coronas. La seva utilització total o parcial, així com
suaïment reproducció o còpia o versió, requereix la preu autorització expressa de l'autor, restant en qualsevol cas atribuïda a l'autor del disseny.

SECCIO TRANSVERSAL 1

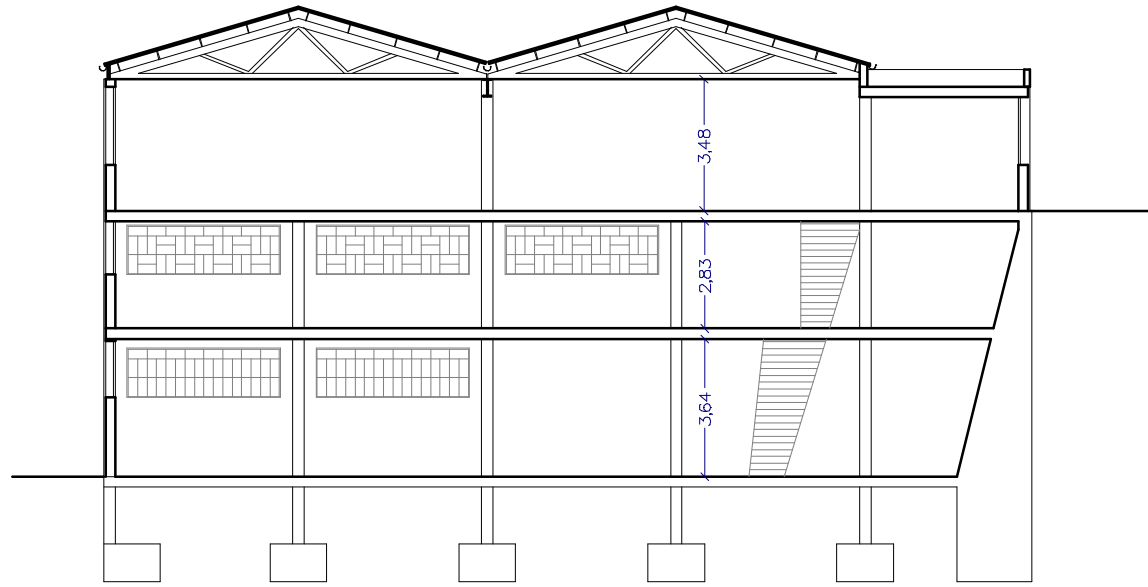

SECCIO TRANSVERSAL 2

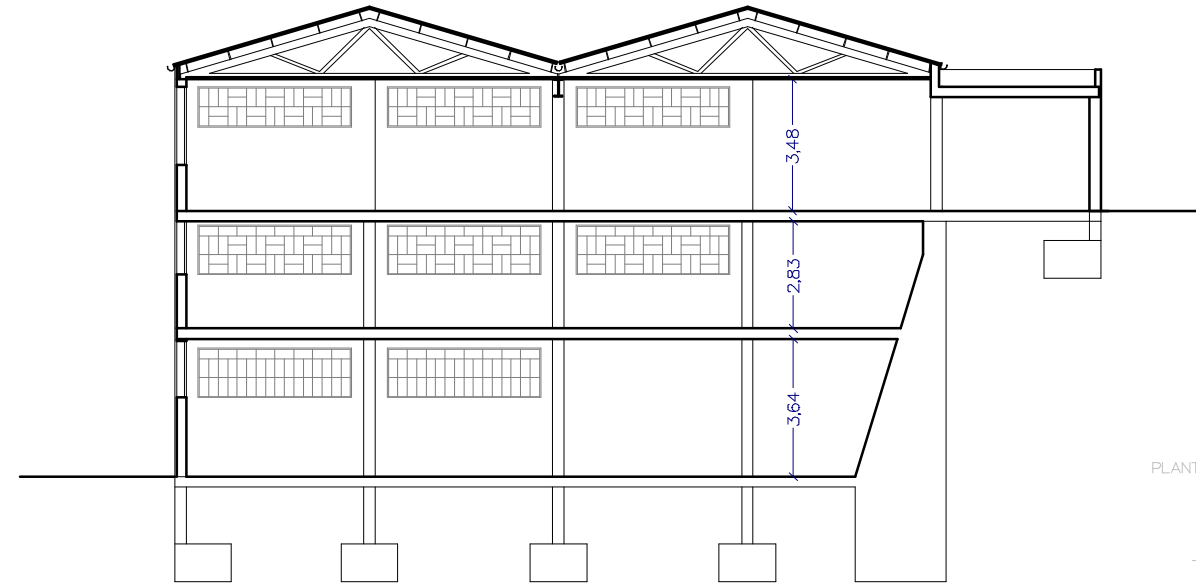

SECCIO TRANSVERSAL 2

PLANTA COBERTA

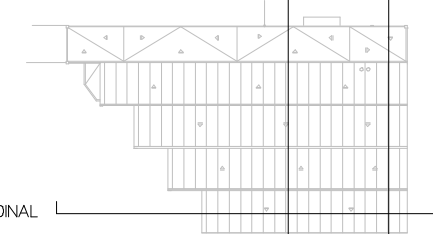

SECCIO LONGITUDINAL

PLANTA SEGONA

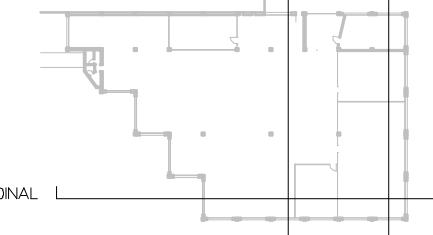

SECCIO LONGITUDINAL

PLANTA PRIMERA

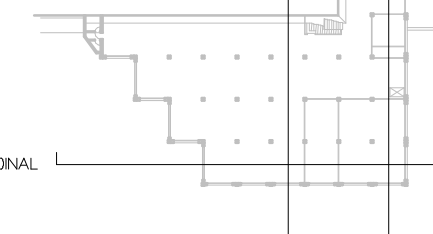

SECCIO LONGITUDINAL

PLANTA BAIXA

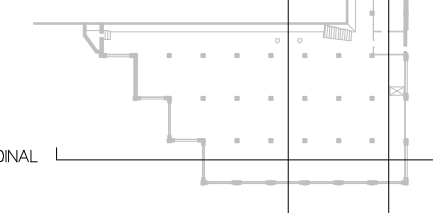

SECCIO LONGITUDINAL

SECCIO LONGITUDINAL

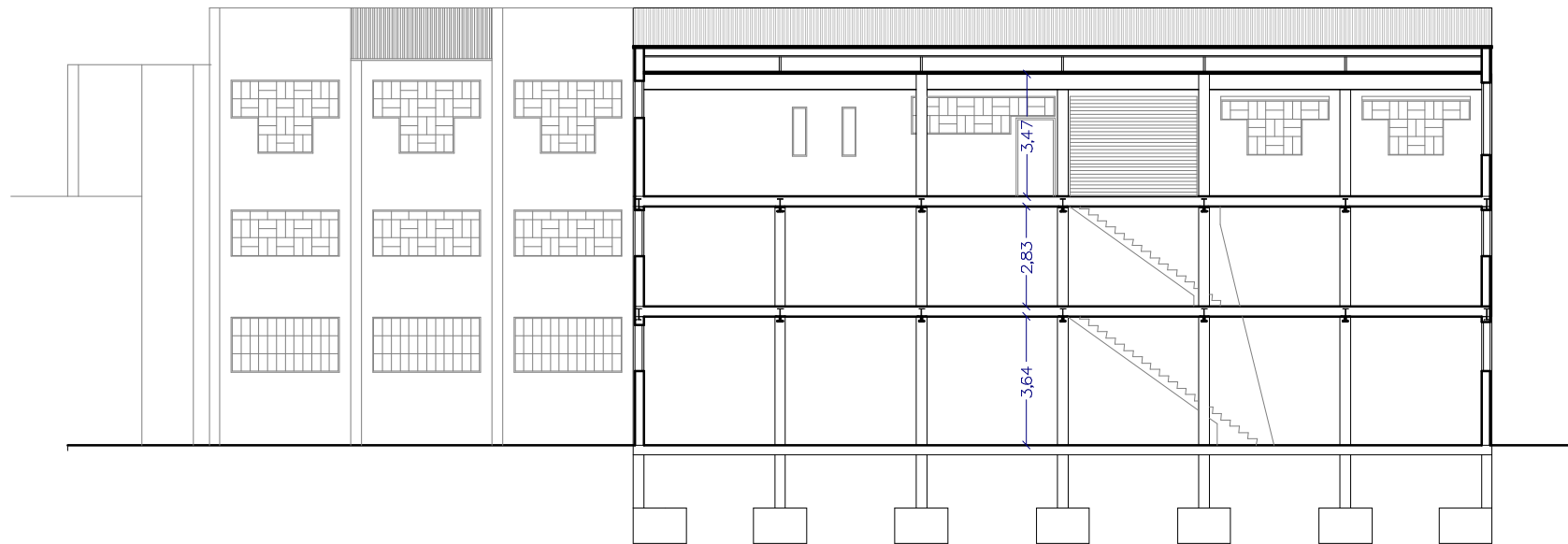

ESCALA 1/200 EN A3



AJUNTAMENT D'ARENYS DE MUNT

DP Arq S.L.P.

Domènec Parera
 Rbla. Riera i Penya n°49 1er-C, Arenys de Munt.
 Telf./Fax: 93.795.02.66

EXPEDIENT: 556 DATA: OCTUBRE 2018



ESTAT ACTUAL SECCIONS

ESCALA:

N° 7

PROJECTE D'ADEQUACIO I REFORMA DE L'ANTIGA NAU DE CAN FERNANDO SOLER (CAN MAOL) PER A US D'HOTEL DENTATS / CENTRE CIVIC ARENYS DE MUNT

El present document és propietat del seu arxiver, del qual és autor l'arquitecte DOMÈNEC PARERA I GORRONS. La seva utilització total o parcial, així com qualsevol reproducció o còpia a tercers, requerirà la preueta autorització expressa de l'autor, restant en qualsevol cas atribuïda a l'autoritat corresponent del projecte.

Hipotesi de fonamentació.
Comprovar a obra amb cates d'inspecció.

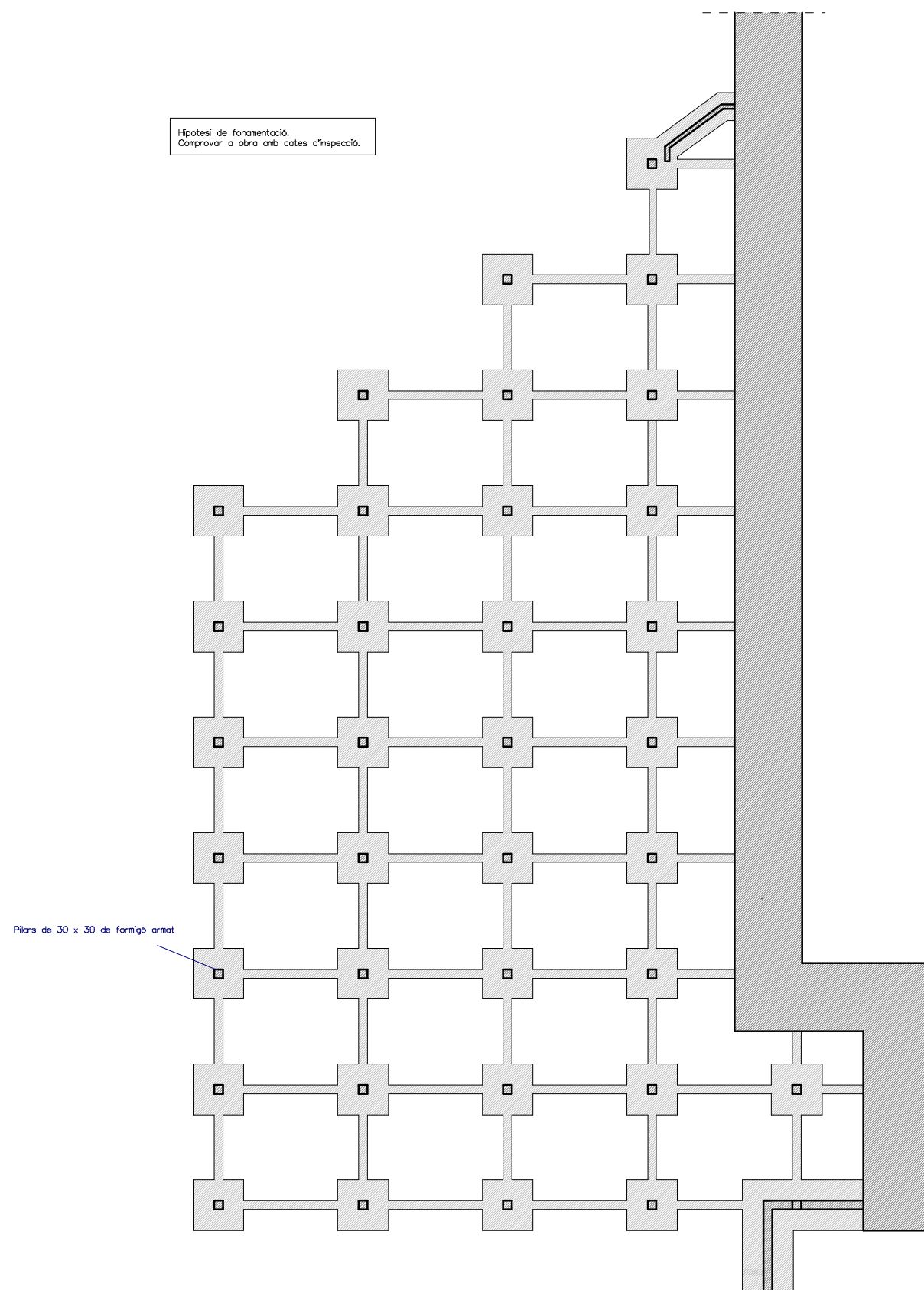

FONAMENTS

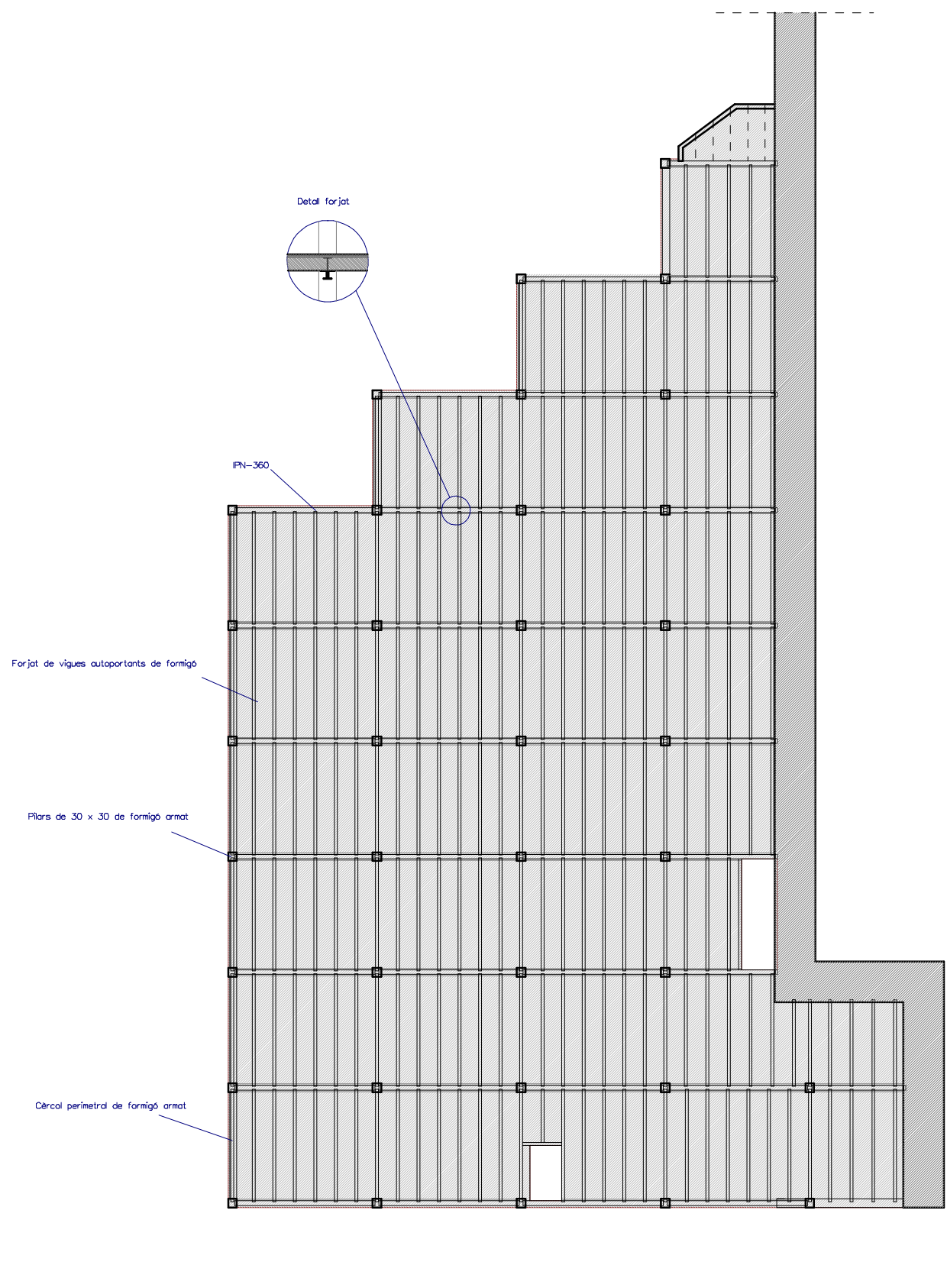

ESTRUCTURA SOSTRE PLANTA BAXA

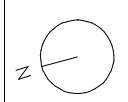

ESCALA 1/200 EN A3



AJUNTAMENT D'ARENYS DE MUNT

DP Arq S.L.P.

Domènec Parera
Rbla. Riera i Penya nº49 1er-C, Arenys de Munt.
Telf./Fax: 93.795.02.66

EXPEDIENT: 556 DATA: OCTUBRE 2018

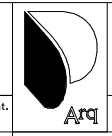

ESTAT ACTUAL
FONAMENTS I
ESTRUCTURA SOSTRE PB
ESCALA: N° 8

PROJECTE D'ADEQUACIÓ I
REFORMA DE L'ANTIGA NAU DE
CAN FERRANDO SOLER
(CAN MAIOL) PER A US D'HOTEL
D'ENTITATS / CENTRE CIVIC
ARENYS DE MUNT

El present document és propietat del seu arxiver, del qual és autor l'arquitecte DOMÈNEC PARERA I COROMINAS. La seva utilització total o parcial, així com
suautevat reproducció o còpia o versió, requereix la preuete autorització expressa de l'autor, restant en suatevat cas atribuïbles suatevat modificació substancial del mateix.

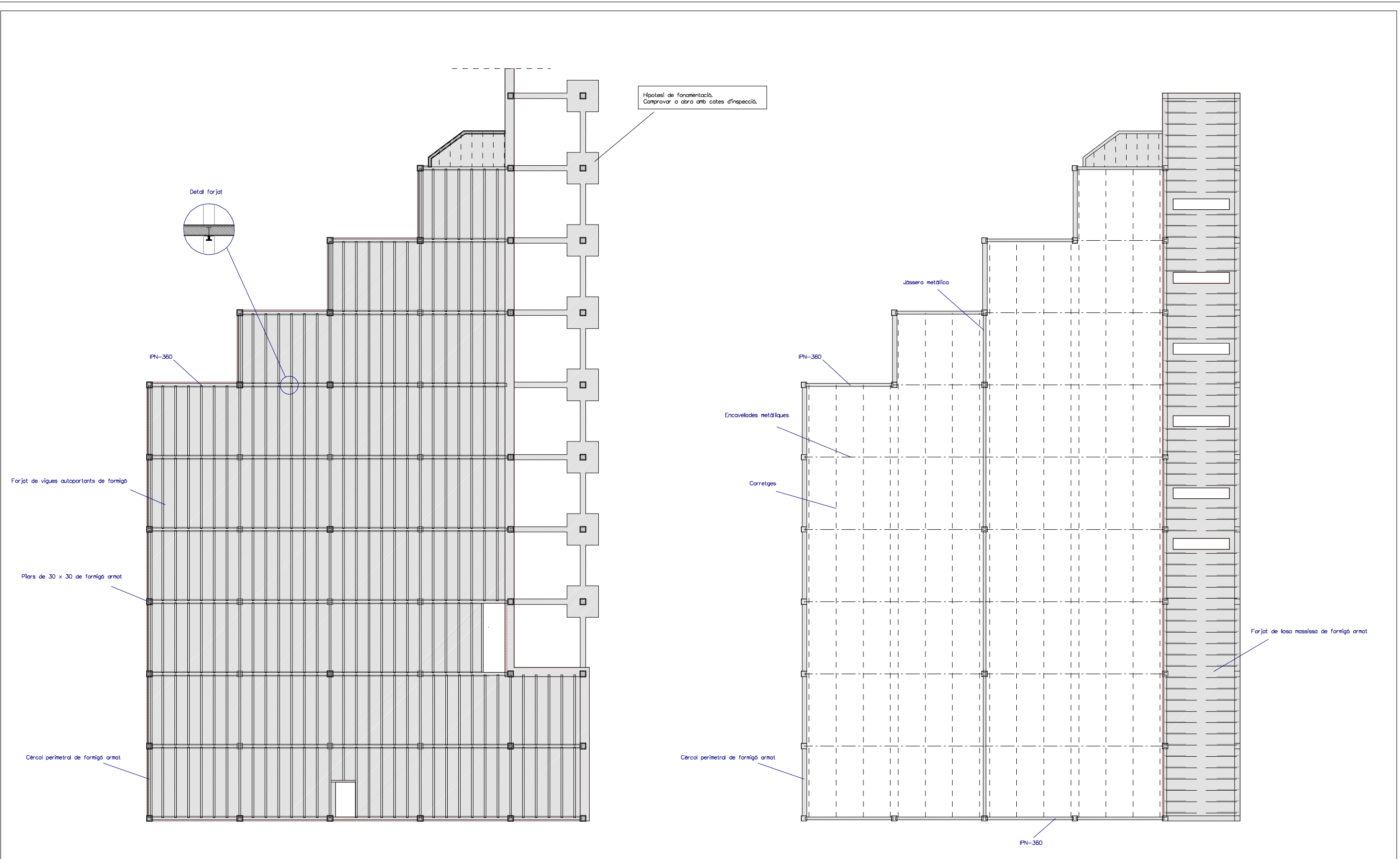

ESTRUCTURA SOSTRE PLANTA PRIMERA

ESTRUCTURA SOSTRE PLANTA SEGONA (COBERTA)

ESCALA 1/200 EN A3

0 m 2 m 4 m 6 m 8 m 10 m

AJUNTAMENT D'ARENYS DE MUNT

DP Arq S.L.P.

Domènec Parera

Rbla. Riera i Penya nº49 1er-C, Arenys de Munt.
Telf./Fax: 93.795.02.66

EXPEDIENT: 556 DATA: OCTUBRE 2018

ESTAT ACTUAL
ESTRUCTURA SOSTRE P1
I COBERTA

ESCALA: N° 8

PROJECTE D'ADEQUACIÓ I
REFORMA DE L'ANTIGA NAU DE
CAN FERNANDO SOLER
(CAN MAIOL) PER A US D'HOTEL
D'IDENTITATS / CENTRE CIVIC
ARENYS DE MUNT

El present document és propietat del seu autor, del qual és autor l'arquitecte DOMÈNEC PARERA I CORONAS. La seva utilització total o parcial, així com
suaïment reproducció o còpia o versió, requereix la preueta autorització expressa de l'autor, restant en aquest cas atribuïda aquesta modificació solament del text.

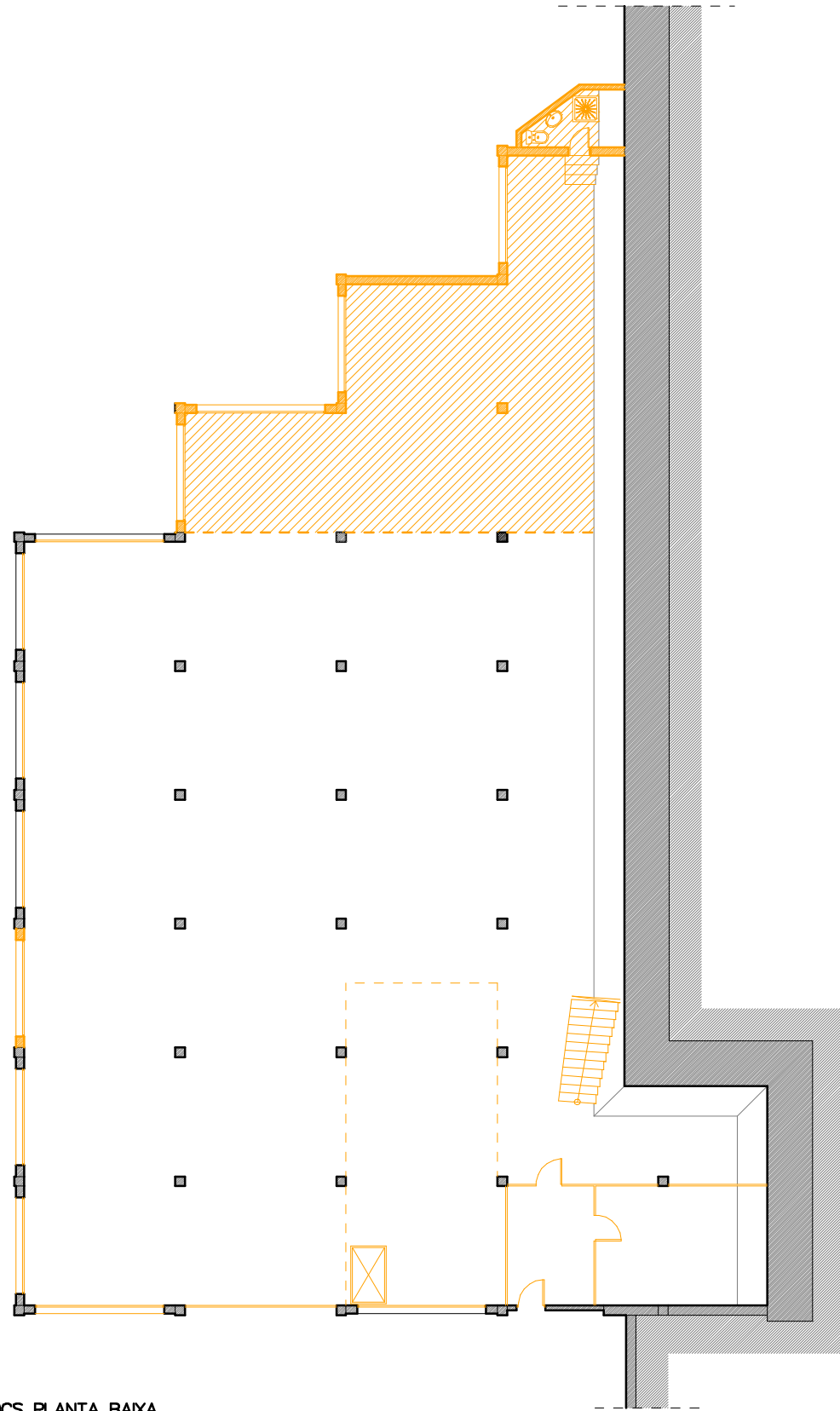

ENDERROCS PLANTA BAIXA

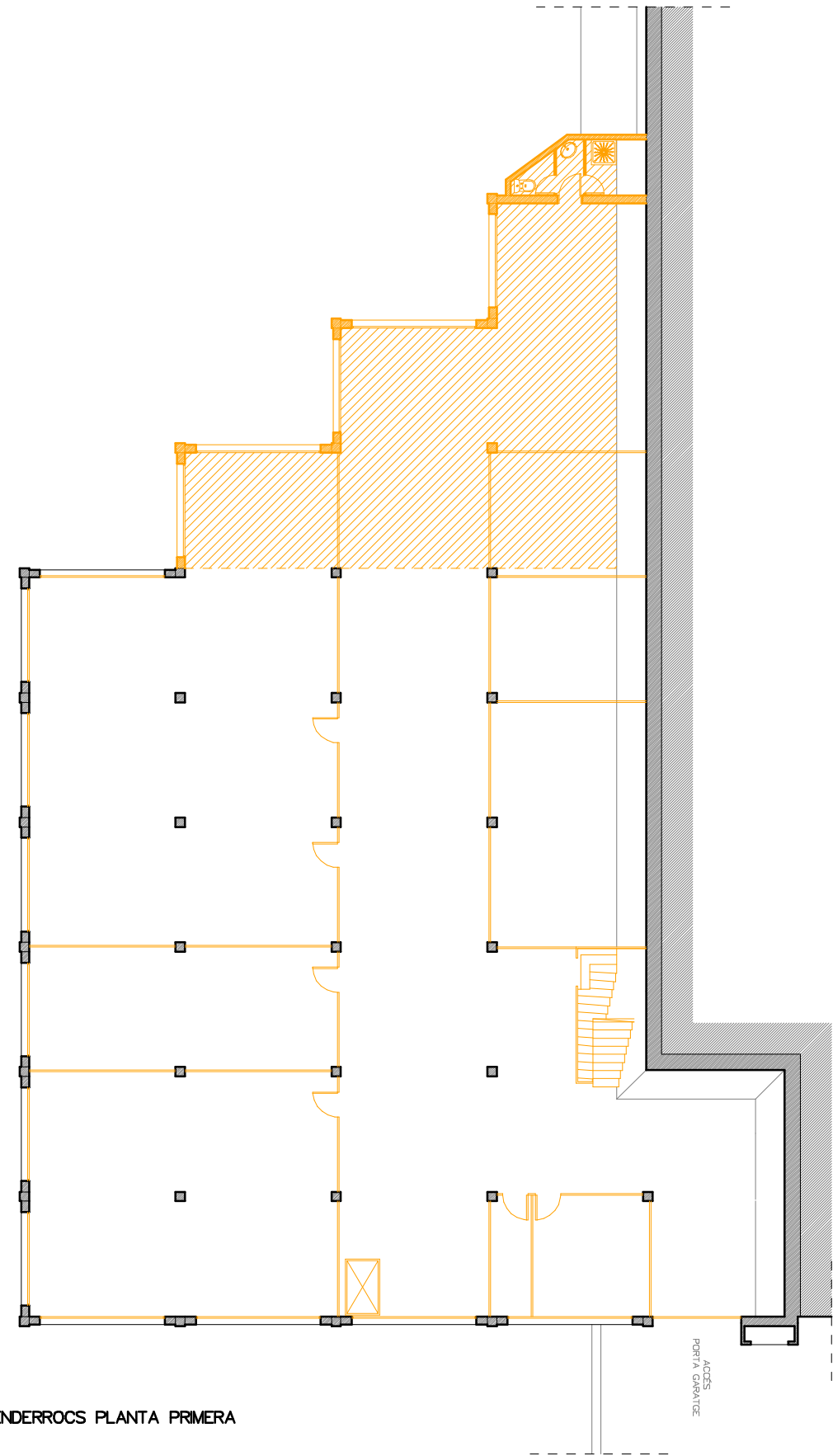

ENDERROCS PLANTA PRIMERA

ACCÉS
PORTA QUANTITAT

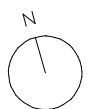

ESCALA 1/200 EN A3



AJUNTAMENT D'ARENYS DE MUNT

DP Arq S.L.P.

Domènec Parera
Rbla. Riera i Penya nº49 1er-C, Arenys de Munt.
Telf./Fax: 93.795.02.66

EXPEDIENT: 556 DATA: OCTUBRE 2018



ENDERROCS
PLANTA BAIXA I
PLANTA PRIMERA

ESCALA:

Nº 10

PROJECTE D'ADEQUACIÓ I
REFORMA DE L'ANTIGA NAU DE
CAN FERNANDO SOLER
(CAN MAIOL) PER A US D'HOTEL
D'ENTITATS / CENTRE CIVIC
ARENYS DE MUNT

El present document és propietat del seu arxiver, del qual és autor l'arquitecte DOMÈNEC PARERA I COROMINAS. La seva utilització total o parcial, així com
suautes reproduccions o còpies a tercers, requereix la preuete autorització expressa de l'autor, restant en autotvetat que arribades aquests modificacions substancials del mateix.

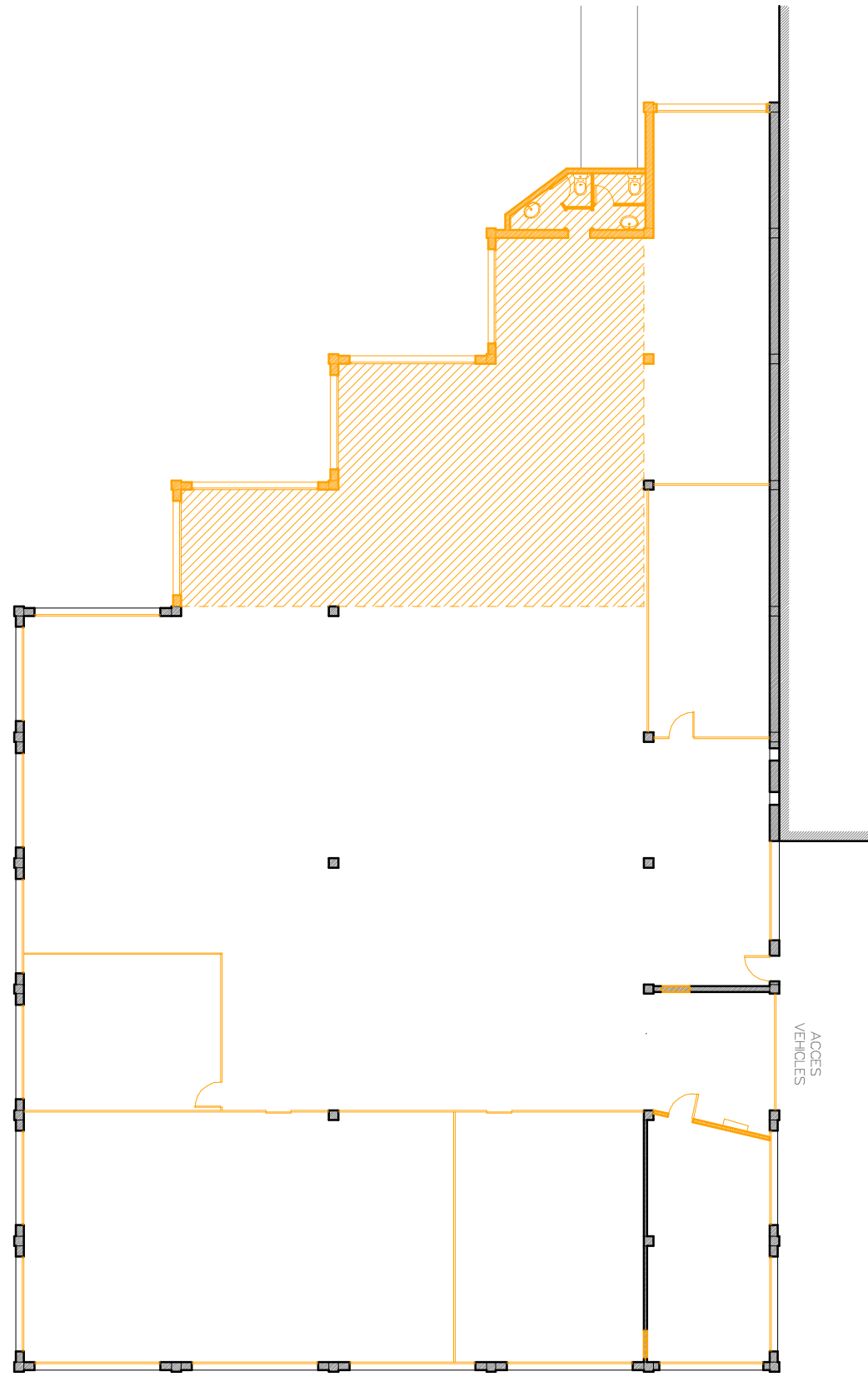

ENDERROCS PLANTA SEGONA

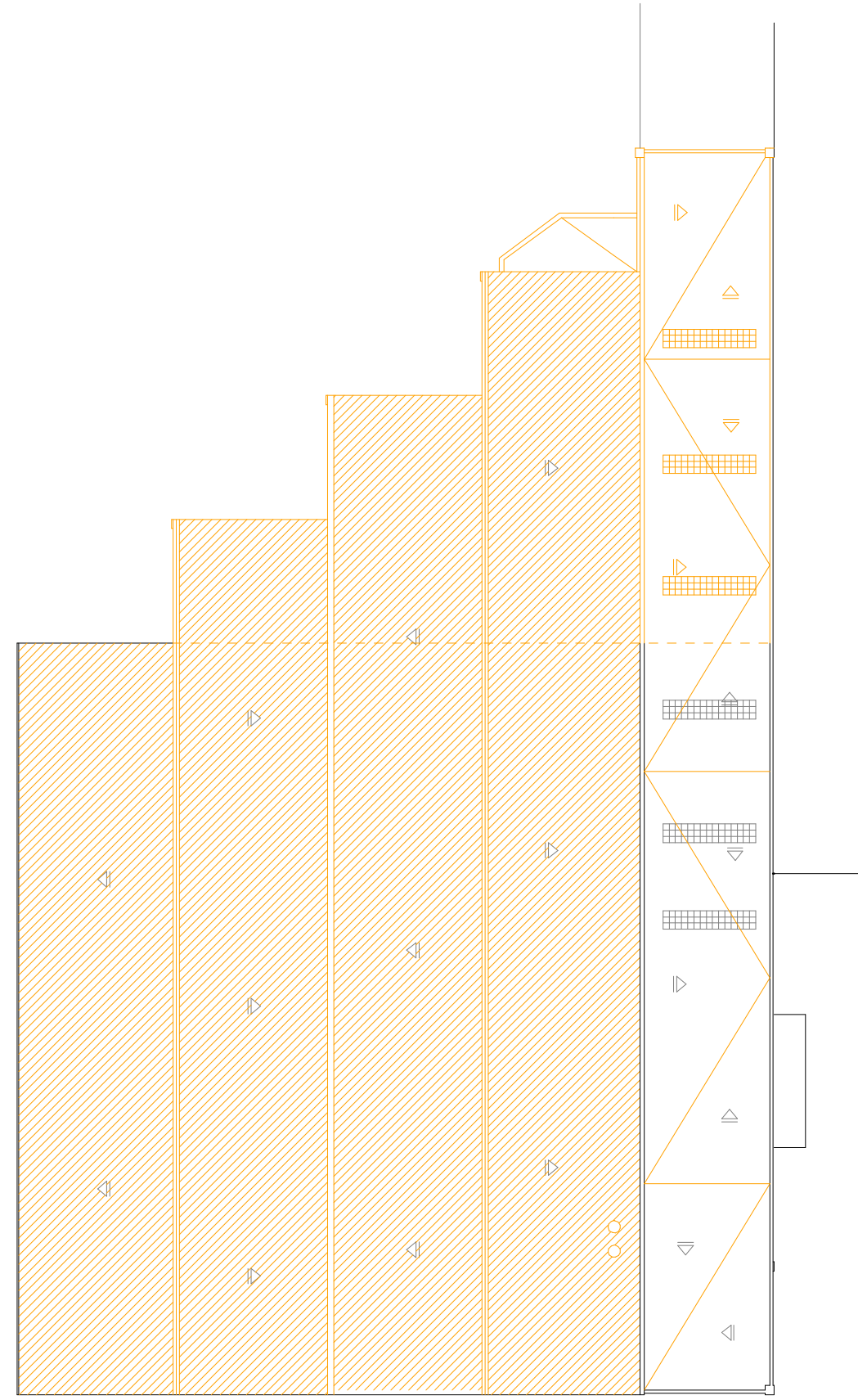

ENDERROCS COBERTA



ESCALA 1/200 EN A3



AJUNTAMENT D'ARENYS DE MUNT

DP Arq S.L.P.

Domènec Parera
Rbla. Riera i Penya nº49 1er-C, Arenys de Munt.
Telf./Fax: 93.795.02.66

EXPEDIENT: 556 DATA: MARÇ 2018



ENDERROCS
PLANTA SEGONA I
COBERTA

ESCALA:

Nº 11

PROJECTE D'ADEQUACIÓ I
REFORMA DE L'ANTIGA NAU DE
CAN FERNANDO SOLER
(CAN MAIOL) PER A US D'HOTEL
D'ENTITATS / CENTRE CIVIC
ARENYS DE MUNT

El present document és còpia del seu original, del qual és autor l'arquitecte DOMÈNEC PARERA I COROMINAS. La seva utilització total o parcial, així com
cualquier reproducció o còpia o versió, sense la seva autorització expressa de l'autor, restarà en nul·litud i serà sancionada segons el Reglament de l'Ordre
de l'arquitectura de Catalunya.

**SUPERFÍCIES ÚTILS
PLANTA BAIXA**

Entrada	5,86 m ²
Recepció	4,24 m ²
Instal·lacions	3,87 m ²
Sala 1	14,73 m ²
Sala 2	14,64 m ²
Sala 3	24,00 m ²
Sala 4	12,83 m ²
Sala 5	13,04 m ²
Sala 6	35,12 m ²
Sala 7	37,54 m ²
magatzem	19,29 m ²
Neteja	4,55 m ²
Vestidor	4,88 m ²
Vestíbul	2,18 m ²
WC 1	4,74 m ²
WC 2	4,74 m ²
Circulació	129,42 m ²
Bar	64,13 m ²
Cuina bar	5,22 m ²
Magatzem bar	12,95 m ²

Superfície útil total PB 417,97 m²

Superfície construïda PE 487,42 m²

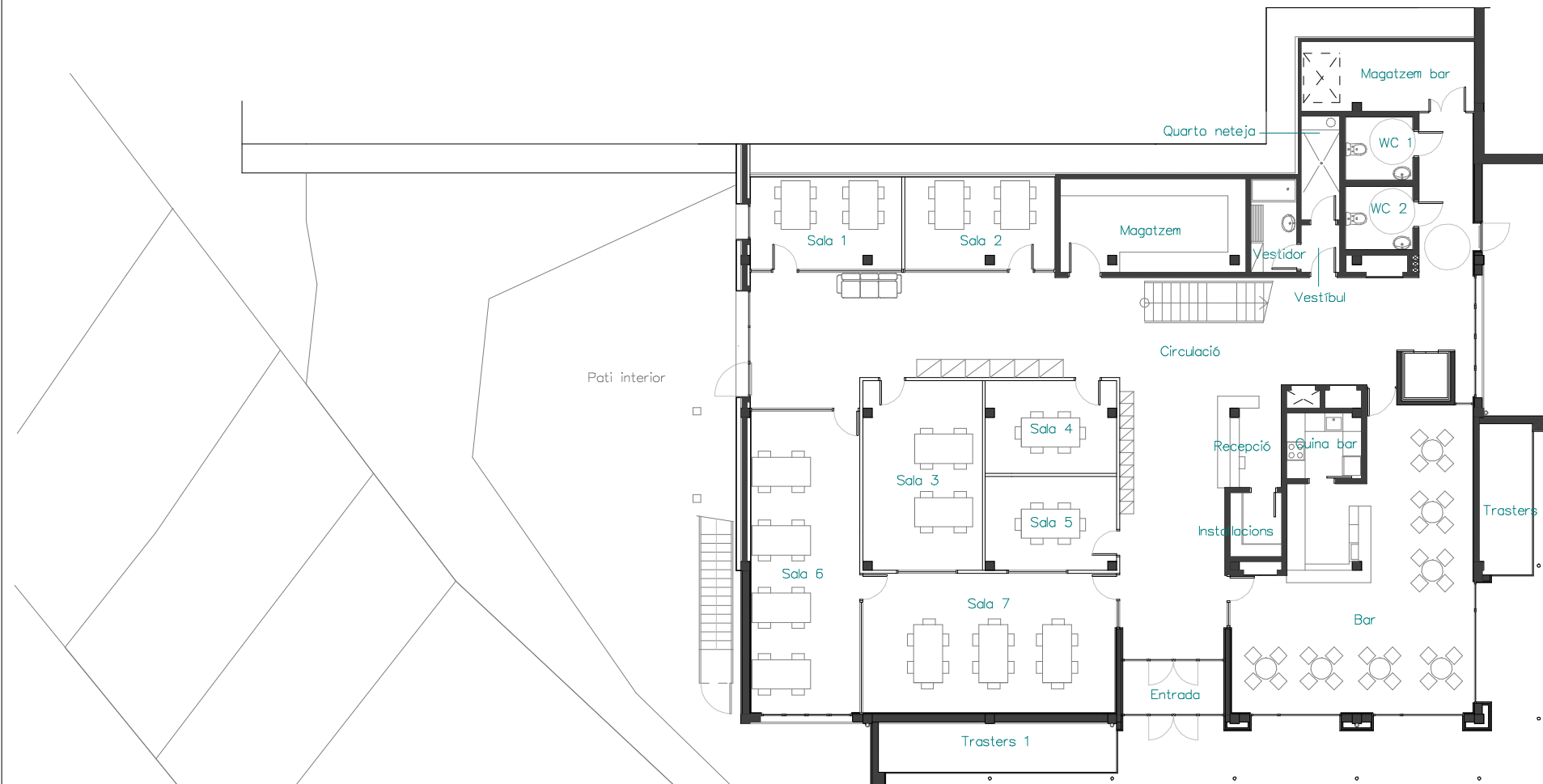

ESCALA 1/200 EN A3

AJUNTAMENT D'ARENYS DE MUNT

DP Arq S.L.P.

Domènec Parera

Rbla. Riera 1 Penya n°49 1er-C, Arenys de Munt.
Telf./Fax: 93.795.02.86

EXPEDIENT: 556 DATA: OCTUBRE 2018

PROPOSTA DE REFORMA
PLANTA BAIXA GENERAL

ESCALA: N° 12

PROJECTE D'ADEQUACIÓ I REFORMA DE L'ANTIGA NAU DE CAN FERNANDO SOLER (CAN MAOL) PER A US D'HOTEL D'ENTITATS / CENTRE CIVIC ARENYS DE MUNT

El present document és còpia del seu original, del qual és autoritzat DOMÈNEC PARERA I GORDINAS. La seva utilització sense el seu consentiment és considerada una infracció de les lleis de propietat intel·lectual i de drets de propietat industrial.



ESCALA 1/100 EN A3



AJUNTAMENT D'ARENYS DE MUNT

DP Arq S.L.P.

Domènec Parera
Rbla. Riera i Penya n°49 1er-C, Arenys de Munt.
Telf./Fax: 93.795.02.66

EXPEDIENT: 556

DATA: OCTUBRE 2018



PROPOSTA DE REFORMA
PLANTA BAIXA DETALL

ESCALA:

N° 13

PROJECTE D'ADEQUACIÓ I
REFORMA DE L'ANTIGA NAU DE
CAN FERNANDO SOLER
(CAN MAIOL) PER A US D'HOTEL
D'ENTITATS / CENTRE CIVIC
ARENYS DE MUNT

El present document és còpia del seu original, del qual és autor l'arquitecte DOMÈNEC PARERA i COMPANYIA. La seva utilització total o parcial, així com qualsevol reproducció o còpia a tercers, requereix la seva autorització expressa de l'autor, restant en qualsevol cas prohibida qualsevol modificació substancial del mateix.

**SUPERFÍCIES ÚTILS
PLANTA PRIMERA**

Aula 1	19,27 m ²
Aula 2	8,84 m ²
Aula 3	37,28 m ²
Aula 4	14,87 m ²
Aula 5	19,22 m ²
Aula 6	16,48 m ²
Aula 7	21,11 m ²
Aula 8	9,84 m ²
Aula 9	37,28 m ²
Aula 10	19,34 m ²
Sala 2	33,10 m ²
Sala 1	14,24 m ²
Circulació 1	78,99 m ²
Circulació 2	50,51 m ²
Magatzem	34,94 m ²
WC 1	4,74 m ²
WC 2	4,74 m ²
Instal·lacions	23,19 m ²

Superfície útil total P1 447,98 m²

Superfície construïda P1 499,09 m²

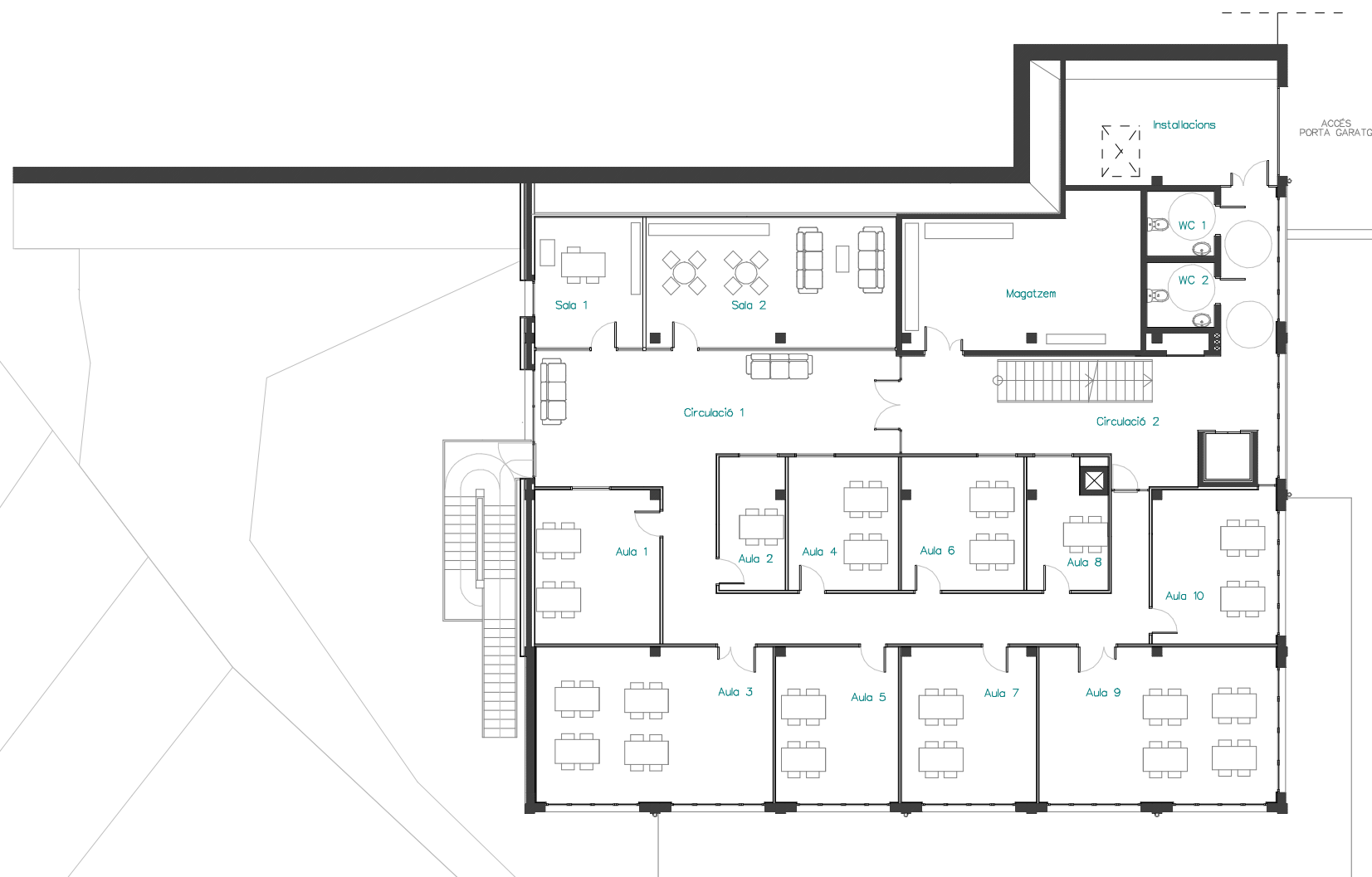

ESCALA 1/200 EN A3

DOMÈNEC PARERA
Rbla. Riera 1 Penya n°49 1er-C, Arenys de Munt.
Telf./Fax: 93.795.02.86

EXPEDIENT: 556 DATA: OCTUBRE 2018

DP Arq S.L.P.

Domènec Parera
Rbla. Riera 1 Penya n°49 1er-C, Arenys de Munt.
Telf./Fax: 93.795.02.86

EXPEDIENT: 556 DATA: OCTUBRE 2018

**PROPOSTA DE REFORMA
PLANTA PRIMERA GENERAL**

ESCALA: N° 14

**PROJECTE D'ADEQUACIÓ I
REFORMA DE L'ANTIGA NAU DE
CAN FERNANDO SOLER
(CAN MAIOL) PER A US D'HOTEL
D'ENTITATS / CENTRE CIVIC
ARENYS DE MUNT**

El present document és còpia del seu original, del qual és autor Domènec Parera i Corominas. La seva utilització sense el seu consentiment expressat és prohibida. Reservada la seva utilització expressa de "còpia", fent-se en qualsevol cas pròpia amb modificacions i sense responsabilitat.

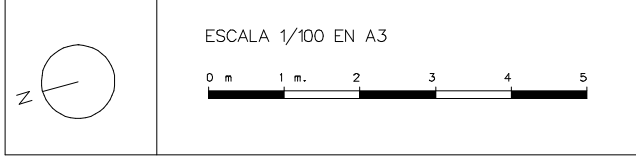

DP Arq S.L.P.
 Domènec Parera
 Rbla. Riera i Penya nº49 1er-C, Arenys de Munt.
 Telf./Fax: 93.795.02.66
 EXPEDIENT: 556 DATA: OCTUBRE 2018

PROPOSTA DE REFORMA
 PLANTA PRIMERA DETALL

ESCALA: N° 15

PROJECTE D'ADEQUACIÓ I
 REFORMA DE L'ANTIGA NAU DE
 CAN FERNANDO SOLER
 (CAN MAIOL) PER A US D'HOTEL
 D'ENTITATS / CENTRE CMC
 ARENYS DE MUNT

El present document és còpia del seu original, del qual és autor l'arquitecte DOMÈNEC PARERA i COMPANYIA. La seva utilització total o parcial, així com qualsevol reproducció o còpia a tercers, requereix la pre-licitació expressa de l'autor, restant en qualsevol cas prohibida qualsevol modificació substancial del mateix.

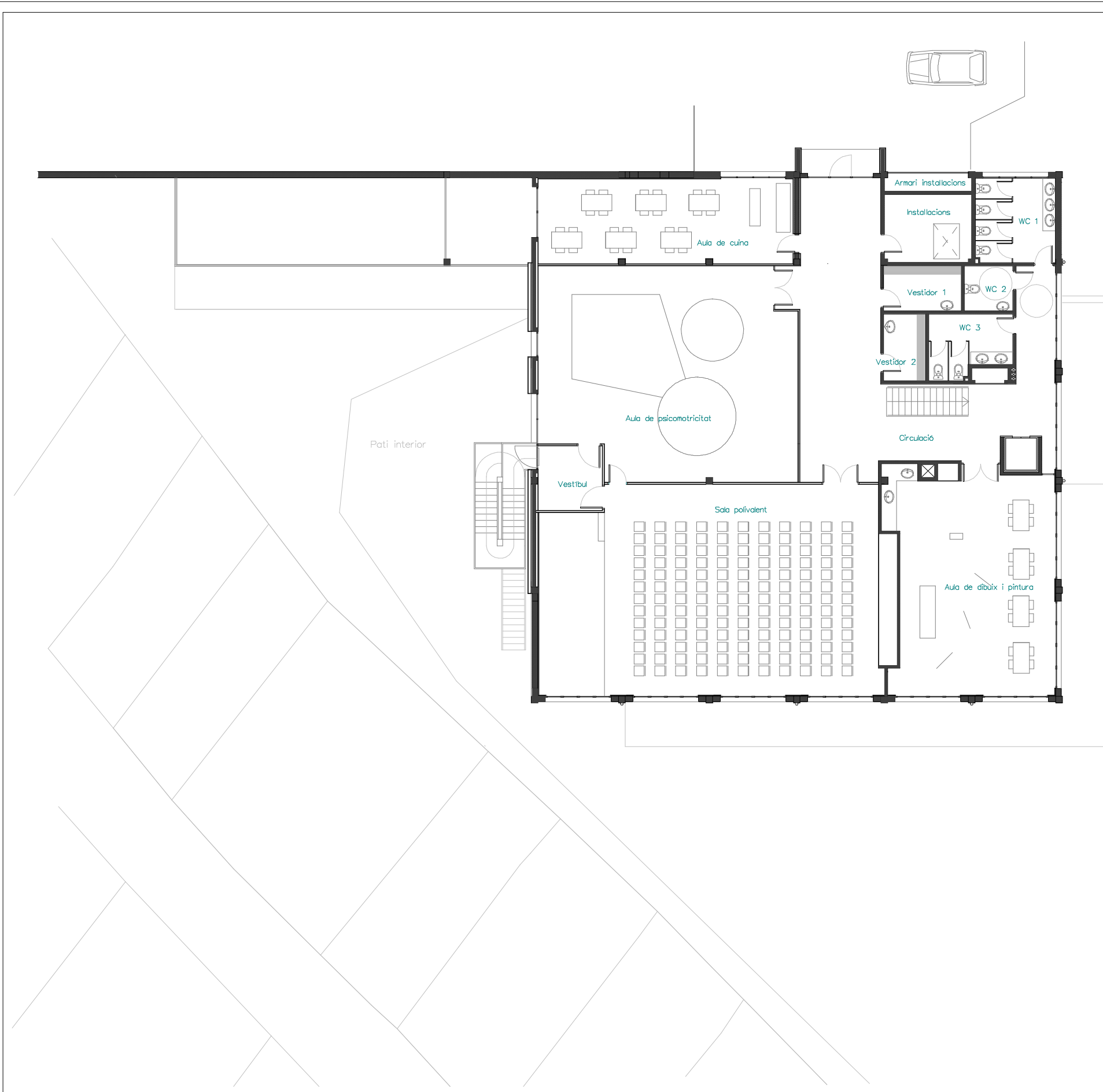

**SUPERFÍCIES ÚTILS
PLANTA SEGONA**

Aula de cuina	44,96 m ²
Aula de psicomotricitat	107,52 m ²
Vestíbul	8,56 m ²
Sala polivalent	151,24 m ²
Aula de dibuix i pintura	76,76 m ²
Vestidor 1	7,33 m ²
Vestidor 2	5,91 m ²
WC 1	14,08 m ²
WC 2	4,55 m ²
WC 3	10,17 m ²
Armari instal·lacions	3,25 m ²
Instal·lacions	12,35 m ²
Circulació	90,66 m ²

Superfície útil total P2 537,34 m²

Superfície construïda P2 592,96 m²

ESCALA 1/200 EN A3

DOMÈNEC PARERA
Rbla. Riera i Penya n°49 1er-C, Arenys de Munt.
Telf./Fax: 93.795.02.86

EXPEDIENT: 556 DATA: OCTUBRE 2018

DP Arq S.L.P.

Domènec Parera
Rbla. Riera i Penya n°49 1er-C, Arenys de Munt.
Telf./Fax: 93.795.02.86

EXPEDIENT: 556 DATA: OCTUBRE 2018

PROPOSTA DE REFORMA
PLANTA SEGONA GENERAL

ESCALA: N° 16

PROJECTE D'ADEQUACIÓ I REFORMA DE L'ANTIGA NAU DE CAN FERNANDO SOLER (CAN MAIOL) PER A US D'HOTEL D'ENTITATS / CENTRE CIVIC ARENYS DE MUNT

El present document és còpia del seu original, del qual és autor Domènec Parera i Gordina. La seva utilització sense el seu consentiment és prohibida. Els drets de propietat intel·lectual i industrial són de Domènec Parera i Gordina. La seva utilització sense el seu consentiment és prohibida.

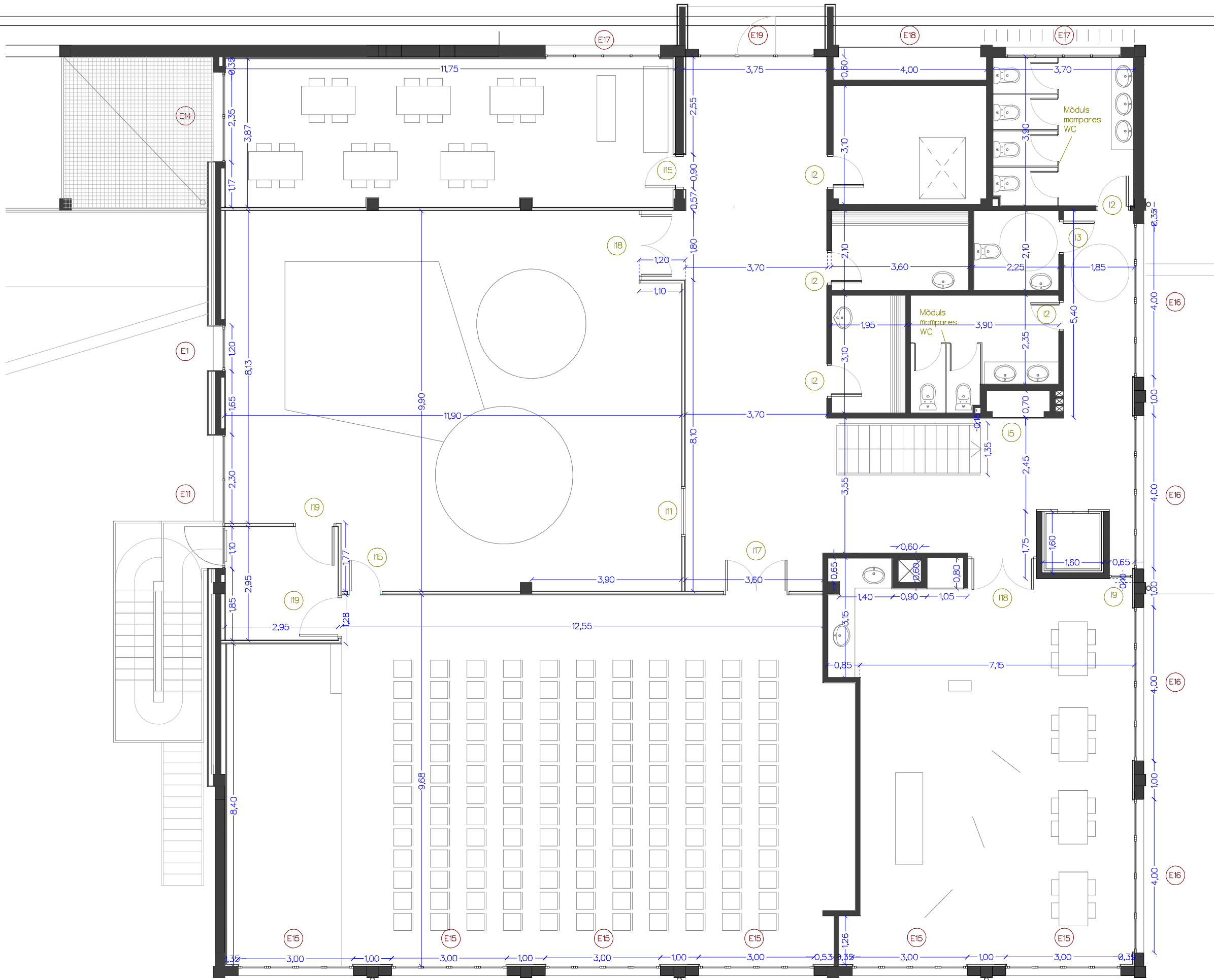

ESCALA 1/100 EN A3



AJUNTAMENT D'ARENYS DE MUNT

DP Arq S.L.P.

Domènec Parera
Rbla. Riera i Penya nº49 1er-C, Arenys de Munt.
Telf./Fax: 93.795.02.66

EXPEDIENT: 556

DATA: OCTUBRE 2018



PROPOSTA DE REFORMA
PLANTA SEGONA DETALL

ESCALA:

Nº 17

PROJECTE D'ADEQUACIÓ I
REFORMA DE L'ANTIGA NAU DE
CAN FERNANDO SOLER
(CAN MAIOL) PER A US D'HOTEL
D'ENTRATS / CENTRE CIVIC
ARENYS DE MUNT

El present document és còpia del seu original, del qual és autor l'arquitecte DOMÈNEC PARERA i COMPANYIA. La seva utilització total o parcial, així com qualsevol reproducció o còpia a tancer, requereix la seva autorització expressa de l'autor, restant en qualsevol cas pròhibit qualsevol tipus de modificació del mateix.

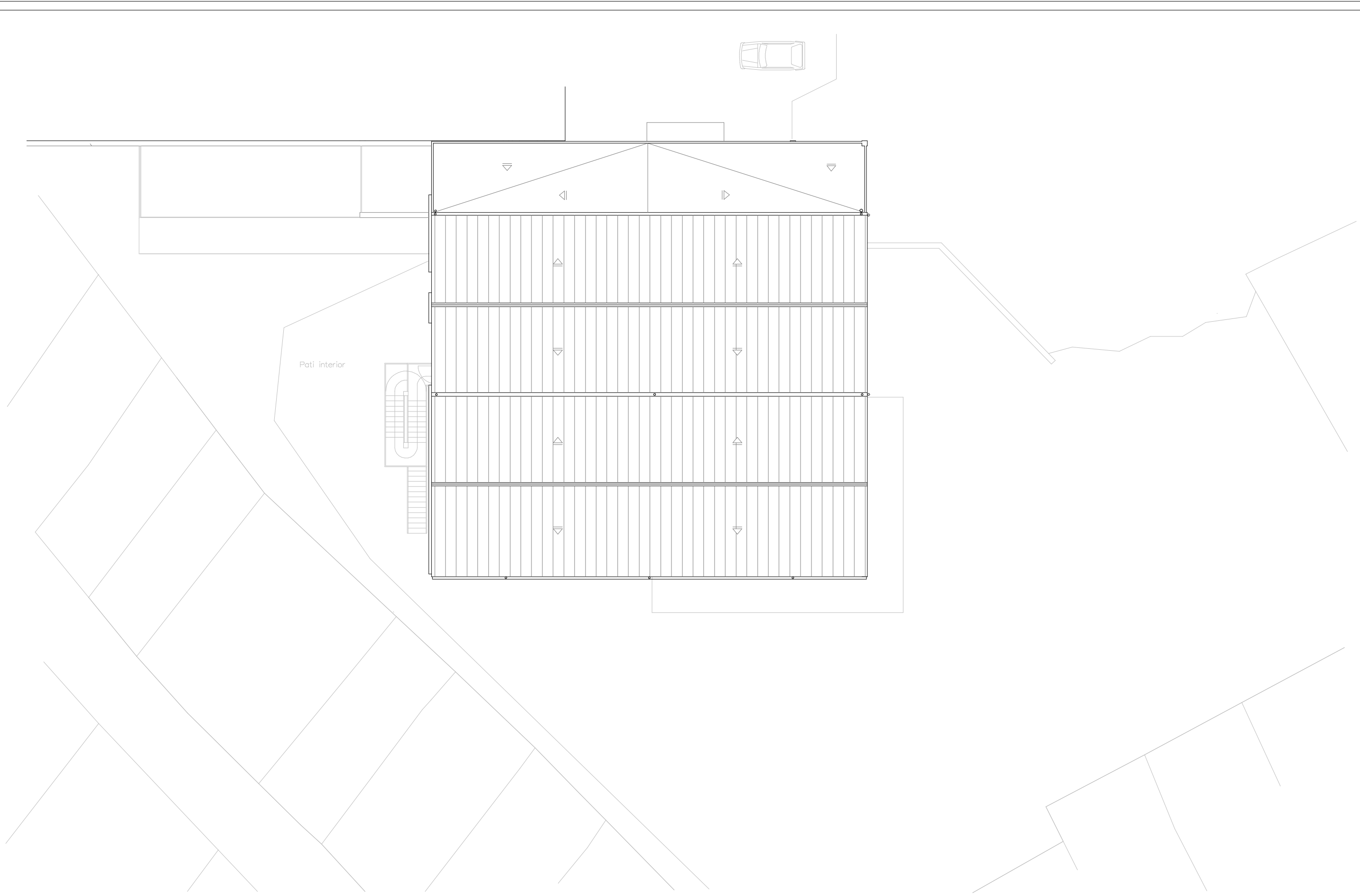

ESCALA 1/200 EN A3

0 m 2 m. 4 6 8 10



DP Arq S.L.P.
 Domènec Parera
 Rbla. Riera i Penya n°49 1er-C, Arenys de Munt.
 Telf./Fax: 93.795.02.86

EXPEDIENT: 556
 DATA: OCTUBRE 2018

PROPOSTA DE REFORMA COBERTA

ESCALA: N° 18

PROJECTE D'ADEQUACIÓ I REFORMA DE L'ANTIGA NAU DE CAN FERNANDO SOLER (CAN MAIOL) PER A US D'HOTEL D'ENTITATS / CENTRE CIVIC ARENYS DE MUNT

El present document és còpia del seu original, del qual és autor Domènec Parera i Gordina. La seva utilització sense el permís, així com qualsevol reproducció o còpia a l'arsell, restarà la seva autorització expressa de "Arq", raonant en qualsevol cas pràcticament qualsevol modificació del mateix.



FAÇANA SUD

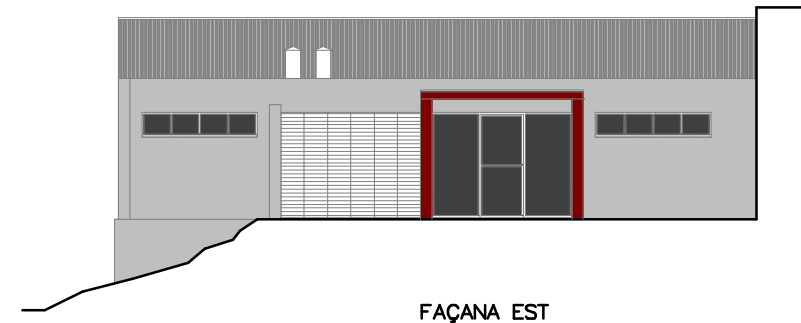

FAÇANA EST



FAÇANA NORD



FAÇANA OEST

ESCALA 1/200 EN A3



AJUNTAMENT D'ARENYS DE MUNT

DP Arq S.L.P.

Domènec Parera
Rbla. Riera 1 Penya n°49 1er-C, Arenys de Munt.
Telf./Fax: 93.795.02.86

EXPEDIENT: 556 DATA: OCTUBRE 2018



PROPOSTA DE REFORMA
FAÇANES

ESCALA: N° 19

PROJECTE D'ADEQUACIÓ I
REFORMA DE L'ANTIGA NAU DE
CAN FERNANDO SOLER
(CAN MAIOL) PER A US D'HOTEL
D'ENTITATS / CENTRE CIVIC
ARENYS DE MUNT

El present document és còpia del seu original, del qual és autor Domènec Parera i Gordina. La seva utilització sense el permís, així com qualsevol reproducció o còpia a l'arsell, restarà la seva autorització expressa de l'autor, fent-se en qualsevol cas prèviament autorització unificada del Regidre.

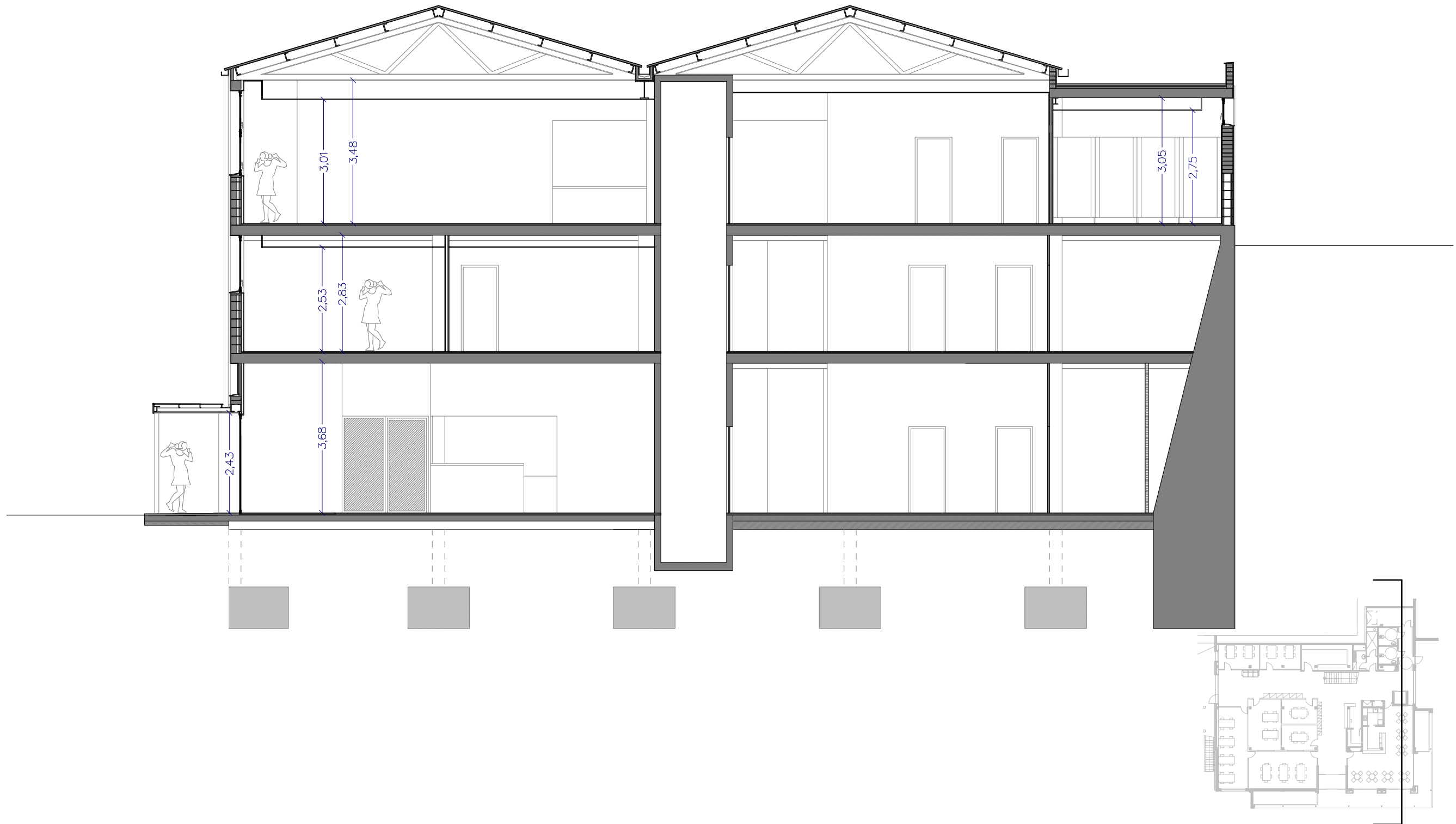

ESCALA 1/100 EN A3



AJUNTAMENT D'ARENYS DE MUNT

DP Arq S.L.P.

Domènec Parera
Rbla. Riera i Penya n°49 1er-C, Arenys de Munt.
Telf./Fax: 93.795.02.66

EXPEDIENT: 556 DATA: OCTUBRE 2018



PROPOSTA DE REFORMA
SECCIO 1

ESCALA:

N° 20

PROJECTE D'ADEQUACIO I
REFORMA DE L'ANTIGA NAU DE
CAN FERNANDO SOLER
(CAN MAIOL) PER A US D'HOTEL
D'ENTITATS / CENTRE CIVIC
ARENYS DE MUNT

El present document és propietat del seu autor, DOMÈNEC PARERA I COMPANYIA. La seva utilització total o parcial, així com
qualsevol reproducció o cessió a tercers, requereix la pre-licència autoritzada expressa de l'autor, restant en qualsevol cas prohibida qualsevol modificació substancial del mateix.

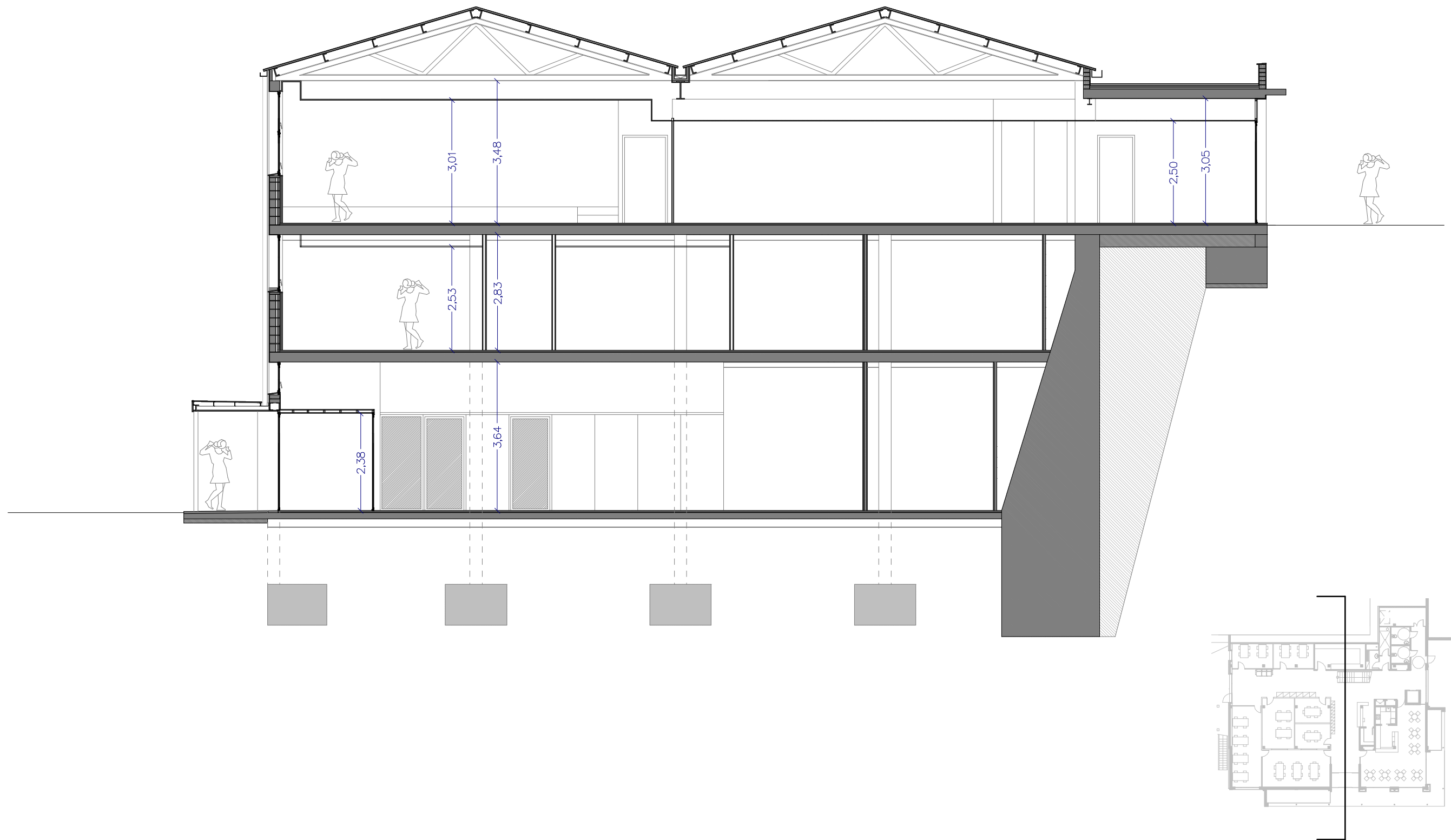

ESCALA 1/100 EN A3



AJUNTAMENT D'ARENYS DE MUNT

DP Arq S.L.P.

Domènec Parera
Rbla. Riera i Penya n°49 1er-C, Arenys de Munt.
Telf./Fax: 93.795.02.66

EXPEDIENT: 556 DATA: OCTUBRE 2018



PROPOSTA DE REFORMA
SECCIO 2

ESCALA: N° 21

PROJECTE D'ADEQUACIO I
REFORMA DE L'ANTIGA NAU DE
CAN FERNANDO SOLER
(CAN MAIOL) PER A US D'HOTEL
D'ENTITATS / CENTRE CIVIC
ARENYS DE MUNT

El present document és propietat del seu autor, el qual és autor i titular dels DRECHES PATRIALS I CORRELATS. La seva utilització total o parcial, així com qualsevol reproducció o cessió a tercers, requereix la pre-licència autoritzada expressa de l'autor, restant en qualsevol cas prohibida qualsevol modificació substancial del mateix.

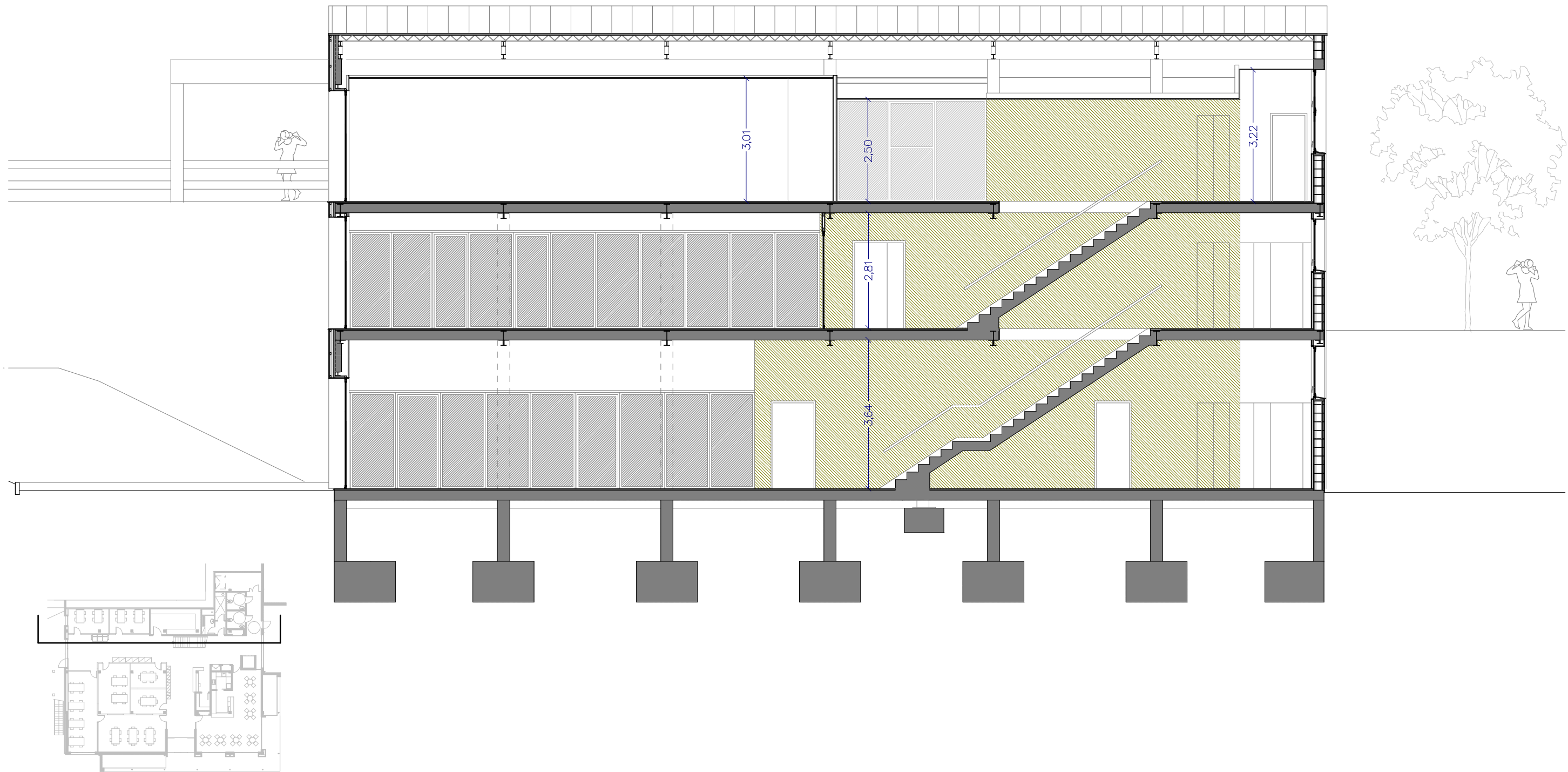

ESCALA 1/100 EN A3



AJUNTAMENT D'ARENYS DE MUNT

DP Arq S.L.P.

Domènec Parera
Rbla. Riera i Penya n°49 1er-C, Arenys de Munt.
Telf./Fax: 93.795.02.66

EXPEDIENT: 556 DATA: 22 OCTUBRE 2018



PROPOSTA DE REFORMA
SECCIO 3

ESCALA:

N° 22

PROJECTE D'ADEQUACIO I
REFORMA DE L'ANTIGA NAU DE
CAN FERNANDO SOLER
(CAN MAIOL) PER A US D'HOTEL
D'ENTITATS / CENTRE CIVIC
ARENYS DE MUNT

El present document és propietat de DP Arq S.L.P. i està sota el control de DISENY I COORDINACIÓ. La seva utilització total o parcial, així com qualsevol reproducció o còpia a tercers, requereix la pre-licència expressa de l'autor, restant en qualsevol cas prohibida qualsevol modificació substancial del mateix.

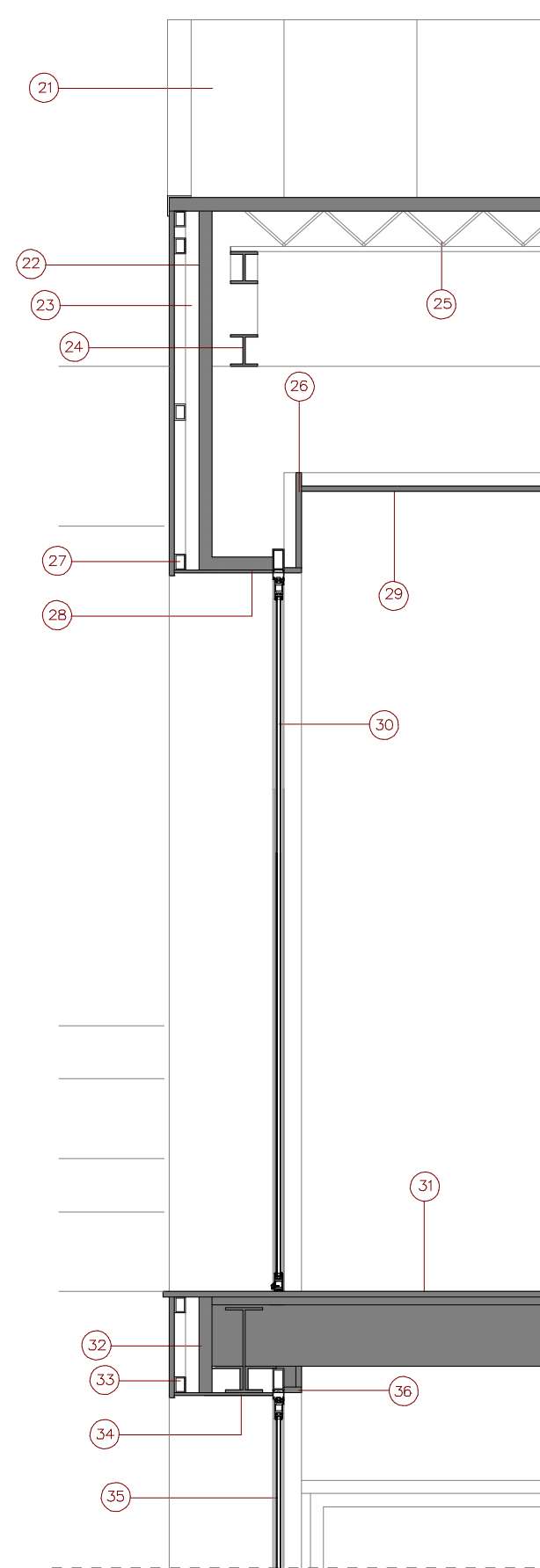
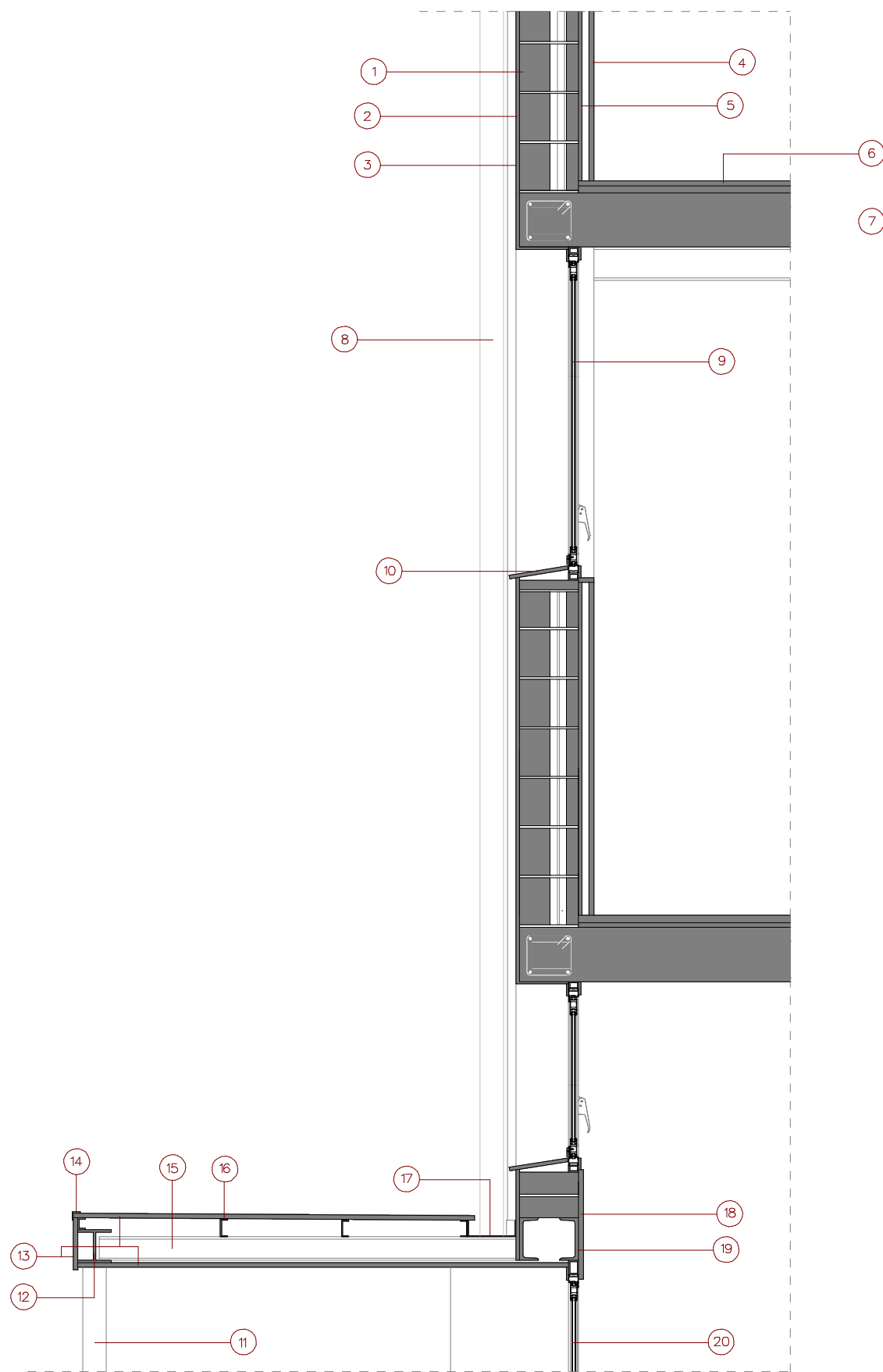

- 1 Paret de totxana + càmera d'aire i envà (existent)
- 2 Arrebossat exterior de ciment (existent)
- 3 Pintat de parament vertical exterior de ciment, amb pintura plàstica amb acabat llis, amb una capa de fons, diluïda, i dues d'acabat
- 4 Trasdossat vertical amb placa de guix laminat d'estàndard (A) i gruix 15 mm, col·locada sobre perfil·leria d'acer galvanitzat amb fixacions mecàniques. Acabat pintat.
- 5 Enguixat interior (existent)
- 6 Capa de pasta alisadora de 2mm damunt terratzo existent + Capa de 2,5 mm de paviment vinílic
- 7 Forjat existent de biguetes de formigó i revoltó ceràmic
- 8 Substitució de baixants existents.
- 9 Tancament d'alumini lacat, bastiment de base de tub d'acer galvanitzat. Vidre aïllant de lluna de baixa emissivitat de 5 mm de gruix, cambra d'aire de 12 mm i lluna de 6 mm de gruix reflectora de control solar trempada
- 10 Reparacions puntuals d'escopidor de ceràmica existent
- 11 Pilar rodó metàl·lic de Ø 10 cm
- 12 Biga metàl·lica HEB 140
- 13 Tauler de tauler de partícules de fusta aglomerades amb ciment portland CBP.E, de 14 mm de gruix, per a ambient exterior
- 14 Cantonera metàl·lica
- 15 Biga IPN-100
- 16 Corretges de perfil metàl·lic UPN
- 17 Remat de planxa d'acer plegada amb acabat galvanitzat, d'1,2 mm de gruix per a canaló exterior col·locat amb fixacions mecàniques, i segelat
- 18 Aplacat vertical amb placa de guix laminat d'estàndard (A) i gruix 15 mm
- 19 Perfil metàl·lic UPN-180
- 20 Tancament exterior practicable amb porta d'alumini anoditzat amb una fulla batent, una fixa lateral i una fixa superior bastiment de base de tub d'acer galvanitzat i vidre laminar de seguretat
- 21 Coberta tipus Deck amb perfil nervat de planxa d'acer llis galvanitzada i lacada
- 22 Aïllament
- 23 Muntants d'acer galvanitzat
- 24 Encavallada metàl·lica (existent)
- 25 Corretges metàl·liques (exestents)
- 26 Aplacat vertical amb placa de guix laminat d'estàndard (A) i gruix 15 mm, col·locada sobre perfil·leria d'acer galvanitzat amb fixacions mecàniques. Acabat pintat.
- 27 Rastrells metàl·lics
- 28 Xapa metàl·lica
- 29 Cel ras de plaques de fibres vegetals, amb acabat de la cara vista de fibra vegetal fina
- 30 Tancament exterior practicable per a un amb finestra d'alumini lacat, bastiment de base de tub d'acer galvanitzat, vidre aïllant de llunes incolores i cambra d'aire 6/8/4 mm
- 31 Capa de pasta alisadora de 2mm damunt terratzo existent + Capa de 2,5 mm de paviment vinílic
- 32 Aïllament
- 33 Rastrells metàl·lics
- 34 Xapa metàl·lica
- 35 Tancament exterior practicable per a un amb finestra d'alumini lacat, bastiment de base de tub d'acer galvanitzat, vidre aïllant de llunes incolores i cambra d'aire 6/8/4 mm
- 36 Aplacat vertical amb placa de guix laminat d'estàndard (A) i gruix 15 mm, col·locada sobre perfil·leria d'acer galvanitzat amb fixacions mecàniques. Acabat pintat.

ESCALA 1/25 EN A3

0 m 0,25 m. 0,50 0,75 1 1,25



AJUNTAMENT D'ARENYS DE MUNT

DP Arq S.L.P.

Domènec Parera

Rbla. Riera i Penya n°49 1er-C, Arenys de Munt.
Telf./Fax: 93.799.02.66

EXPEDIENT: 556

DATA: OCTUBRE 2018



PROPOSTA DE REFORMA
DETALLS

ESCALA:

N° 23

PROJECTE D'ADEQUACIÓ I
REFORMA DE L'ANTIGA NAU DE
CAN FERNANDO SOLER
(CAN MAIOL) PER A US D'HOTEL
D'ENTITATS / CENTRE CIVIC
ARENYS DE MUNT

El present document és copia del seu original, del qual és autor l'arquitecte DOMÈNEC PARERA i COMPANYIA. La seva utilització total o parcial, així com
cualquier reproducció o ús no autoritzat, restarà a l'usuari responsable de l'ús, restant en qualsevol cas prohibida qualsevol modificació unilateral del mateix.

ACABATS PLANTA PRIMERA

ACABATS PLANTA SEGONA

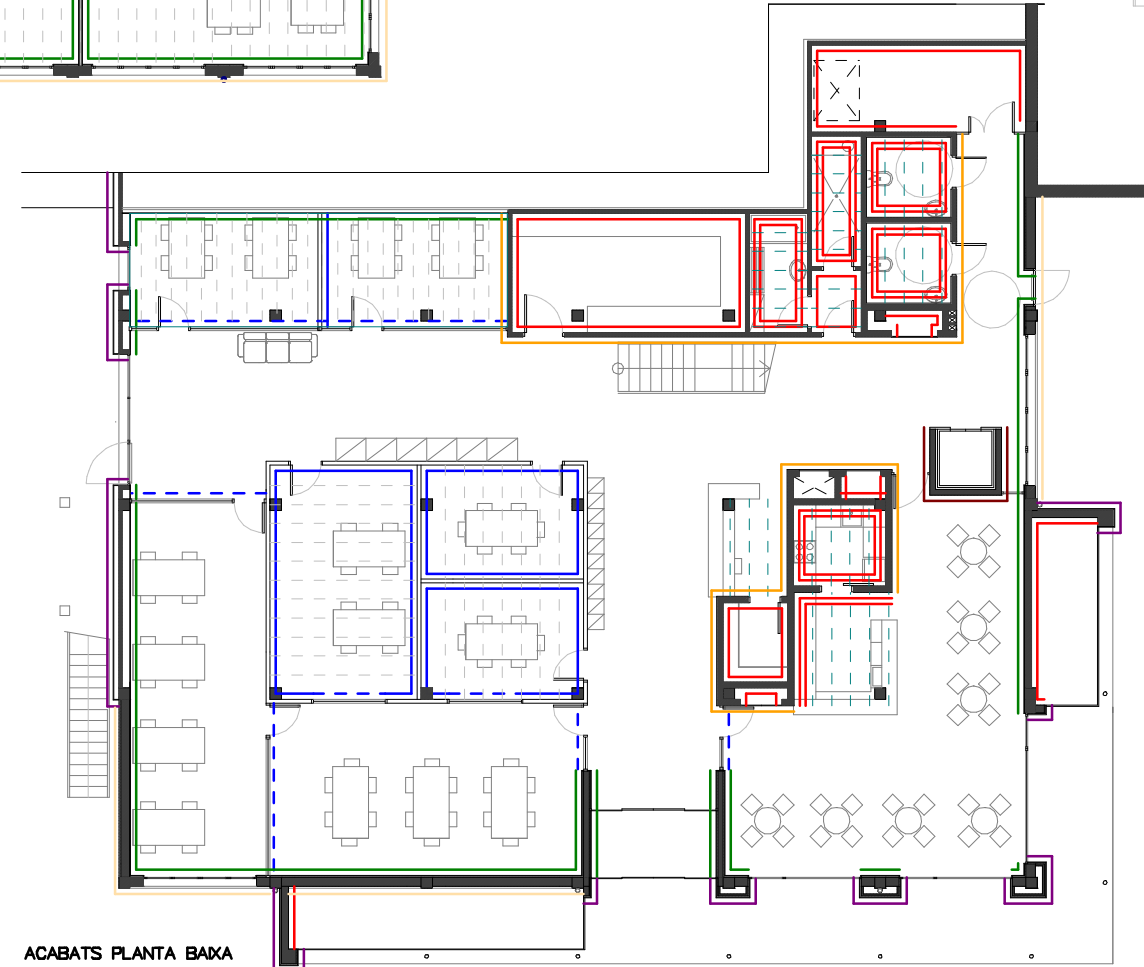
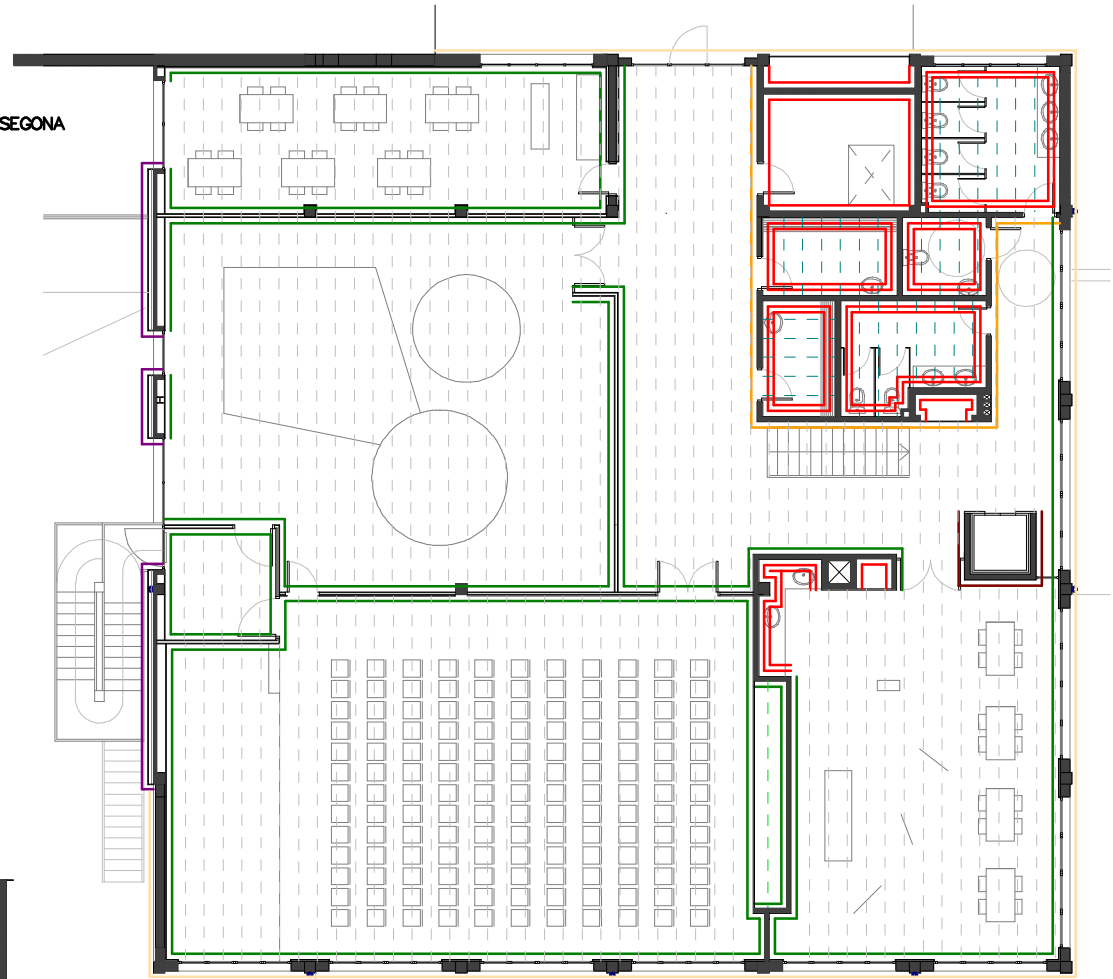
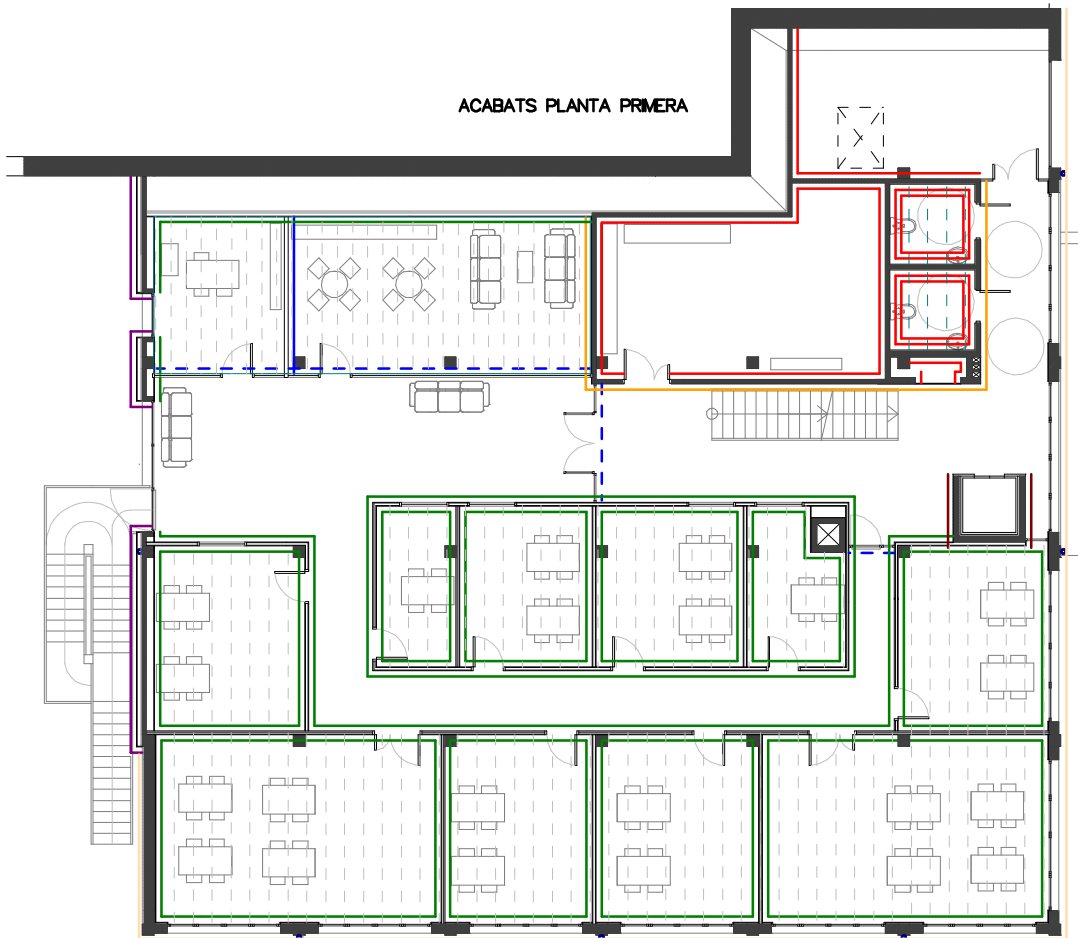

Acabats verticals exteriors

- Pintat de parament vertical exterior de ciment, amb pintura plàstica amb acabat llis, amb una capa de fons, diluïda, i dues d'acabat.
- Revestiment per a la formació de façana ventilada amb tauler de partícules de fusta aglomerades amb ciment portland CBP.E, de 14 mm de gruix, per a ambient exterior segons UNE-EN 634-2, reacció al foc B-s2, d0, acabat llis, de color estàndard, col·locat amb fixació vista sobre perfil·leria d'alumini, col·locada amb fixacions mecàniques sobre parament vertical.

Acabats verticals interiors

- Enguixat reglejat sobre parament vertical interior, a més de 3,00 m d'alçària, amb guix B1, acabat lliscat amb guix C6 segons la norma UNE-EN 13279-1
- Pintat de parament vertical de guix, amb pintura plàstica amb acabat llis, amb una capa segelladora i dues d'acabat
- Arrebossat reglejat sobre parament vertical interior, a 3,00 m d'alçària, com a màxim, amb morter de ciment 1:4, remolinat. Enrajolat de parament vertical interior a una alçària <= 3 m amb rajola de ceràmica esmaltada mat, rajola de València, grup B111 (UNE-EN 14411), preu alt, de 6 a 15 peces/m2 col·locades amb adhesiu per a rajola ceràmica C1 (UNE-EN 12004) i rejuntat amb beurada CG1 (UNE-EN 13888)
- Aplocat vertical amb placa de guix laminat d'estàndard (A) i gruix 15 mm, col·locada sobre perfil·leria d'acer galvanitzat amb fixacions mecàniques. Pintat de parament vertical de guix, amb pintura plàstica amb acabat llis, amb una capa segelladora i dues d'acabat.

- Mampara modular de 80 mm de gruix, formada per doble tauler de partícules aglomerades de fusta revestit amb melamina de 16 mm de gruix, espai interior reblert de llana mineral de roca, sòcol inferior i remat superior d'alumini, amb sistema de suspensió sobre perfil·leria oculta d'alumini extrusionat i junts termoplàstics per al segelat del perímetre dels taulers, col·locada.
- - - Mampara modular de 80 mm de gruix, formada per simple vidre laminar de seguretat de 3+3 mm de gruix, amb sistema de suspensió sobre perfil·leria oculta d'alumini extrusionat i junts termoplàstics per al segelat dels vidres i del perímetre dels taulers, col·locada.
- Revestiment vertical amb tauler d'encenals orientats OSB/2, de 10 mm de gruix, per a ambient sec segons UNE-EN 300, R eacció al foc D-s2, d0, treballat al taller, col·locat adherit sobre enlatat de fusta.
- Paret de tancament recolzada de gruix 14 cm, de maó catat, HD, categoria I, segons la norma UNE-EN 771-1, de 290x140x75 mm, d'una cara vista, col·locat amb morter 1:2:10 amb ciment CEM II.
- - - Cel ras registrable de plaques de guix laminat amb acabat vinílic, 600x 600 mm i 9,5 mm de gruix, sistema desmuntable amb estructura d'acer galvanitzat vist format per perfils principals amb forma de T invertida de 24 mm de base col·locats cada 1,2 m i fixats al sostre mitjançant vareta de suspensió cada 1,2 m, amb perfils secundaris col·locats formant retícula de 600x 600 mm, per a una alçària de cel ras de 4 m com a màxim
- - - Cel ras de plaques de fibres vegetals, amb acabat de la cara vista de fibra vegetal fina, de 60x60 cm i 35 mm de gruix, amb cantell rebaixat/ranurat (D) UNE-EN 13964, amb classe d'absorció acústica C segons UNE-EN-ISO 11654, muntat amb perfil·leria oculta d'acer galvanitzat, sistema desmuntable, format per perfils principals amb forma de T invertida 35 mm de base, col·locat cada 0,6 m, fixats al sostre mitjançant vareta de suspensió cada 1,2 m amb perfils secundaris intermitjats col·locats, per a una alçària de cel ras de 4 m com a màxim

ACABATS PLANTA BAXA



ESCALA 1/200 EN A3



AJUNTAMENT D'ARENYS DE MUNT

DP Arq S.L.P.

Domènec Parera
Rbla. Riera i Penya n°49 1er-C, Arenys de Munt.
Telf./Fax: 93.795.02.86

EXPEDIENT: 556 DATA: OCTUBRE 2018



PROPOSTA DE REFORMA
ACABATS

ESCALA: N° 24

PROJECTE D'ADEQUACIÓ I
REFORMA DE L'ANTIGA NAU DE
CAN FERNANDO SOLER
(CAN MAOL) PER A US D'HOTEL
D'ENTITATS / CENTRE CIVIC
ARENYS DE MUNT

El present document és còpia del seu original, del qual és autor Domènec Parera i Gordina. La seva utilització està a parer, així com qualsevol reproducció o canvi a l'original, respectant la marca autoritzada expressa de "DP Arq", inscrit en el registre de propietat industrial de l'Oficina d'Innovació i Recerca de l'Ajuntament d'Arenys de Munt.

FUSTERIA I SERRALLERIA EXTERIOR

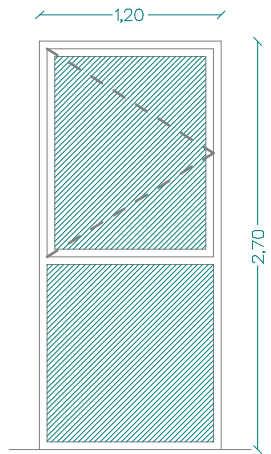

E1 - 3 Unitats

Localització: Balconera exterior façana nord PB, P1 i P2
 Característiques: Estructura d'alumini. Tarja fixa inferior i finestra batent part superior. Accionament mitjançant pany des de l'interior. Vidre de seguretat.

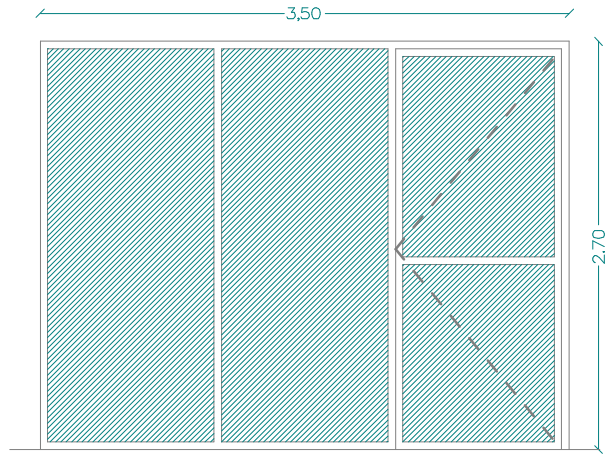

E2 - 1 unitat

Localització: Balconera exterior façana nord PB
 Característiques: Estructura d'alumini. Dues targes fixes i una batent. Sortida d'emergència. Accionament mitjançant barra horitzontal des de l'interior. Vidre de seguretat.

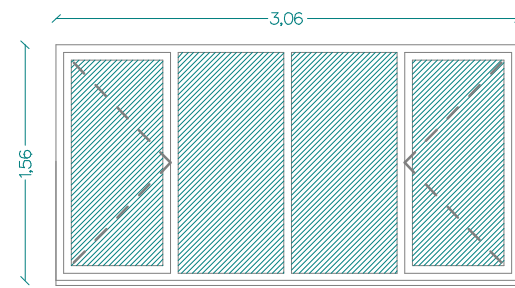

E3 - 1 Unitat

Localització: Finestra exterior façana oest PB
 Característiques: Estructura d'alumini. Dues targes fixes i dues batents. Accionament mitjançant pany des de l'interior. Vidre de seguretat.

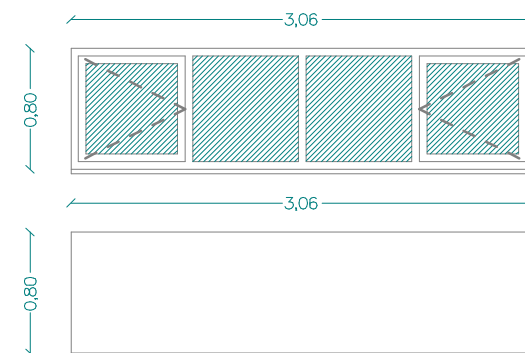

E4 - 3 + 2 unitats

Localització: Finestra exterior façana oest PB
 Característiques: Estructura d'alumini. Dues targes fixes i dues batents. Accionament mitjançant pany des de l'interior. Vidre de seguretat. Dues finestres cegues acabat d'alumini.

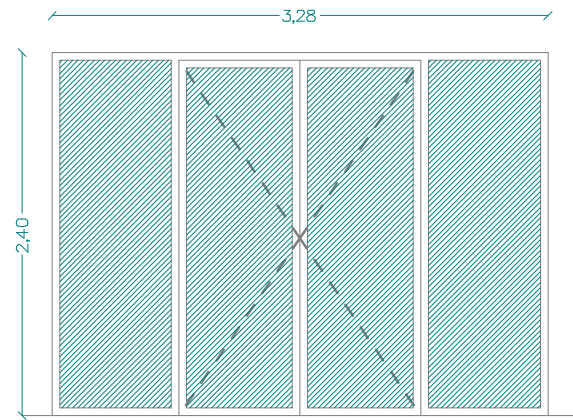

E5 - 2 unitats

Localització: Porta d'entrada façana oest PB
 Característiques: Estructura d'alumini. Dues targes fixes i dues batents. Accionament mitjançant barra horitzontal des de l'interior i pany i clau des de l'exterior. Vidre de seguretat.

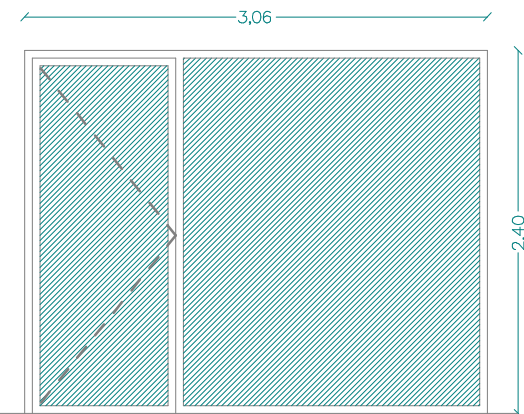

E6 - 2 unitats

Localització: Balconera exterior façana oest PB
 Característiques: Estructura d'alumini. Una tarja fixa i una batent. Accionament mitjançant pany des de l'interior. Vidre de seguretat.

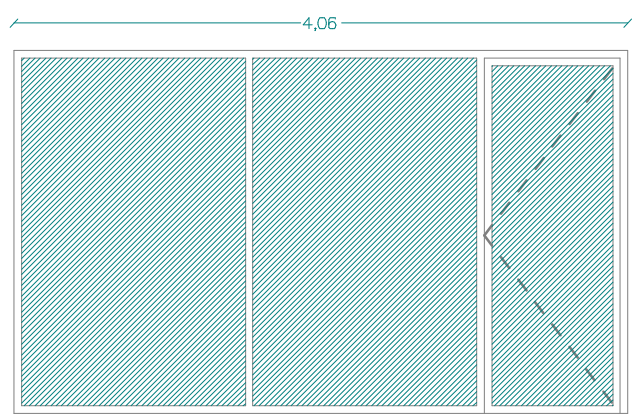

E7 - 1 unitat

Localització: Balconera exterior façana sud PB
 Característiques: Estructura d'alumini. Dues targes fixes i una batent. Accionament mitjançant pany des de l'interior. Vidre de seguretat.

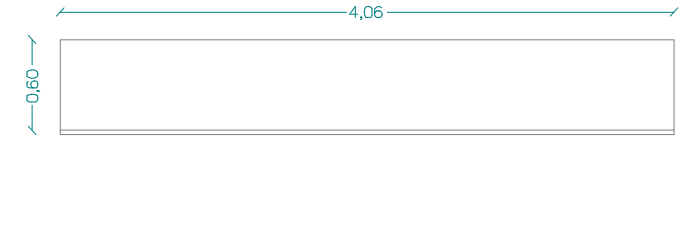

E8 - 2 unitats

Localització: exterior façana sud PB
 Característiques: Estructura i acabat d'alumini.

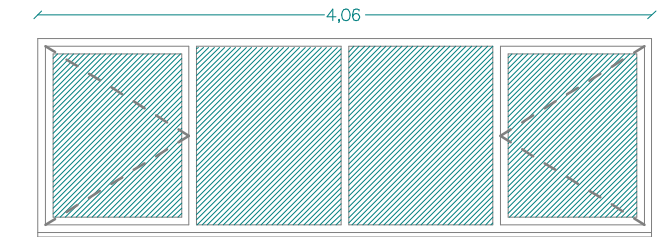

E9 - 5 unitats

Localització: Finestra exterior façana sud PB i P1
 Característiques: Estructura d'alumini. Dues targes fixes i dues batents. Accionament mitjançant pany des de l'interior. Vidre de seguretat.

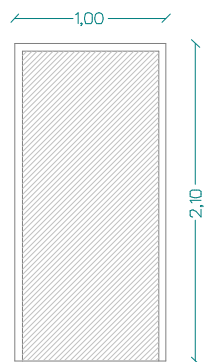

E10 - 1 unitat

Localització: Porta exterior façana sud PB
 Característiques: Estructura d'acer. Una tarja batent. Accionament mitjançant barra horitzontal des de l'interior. Sortida d'emergència.

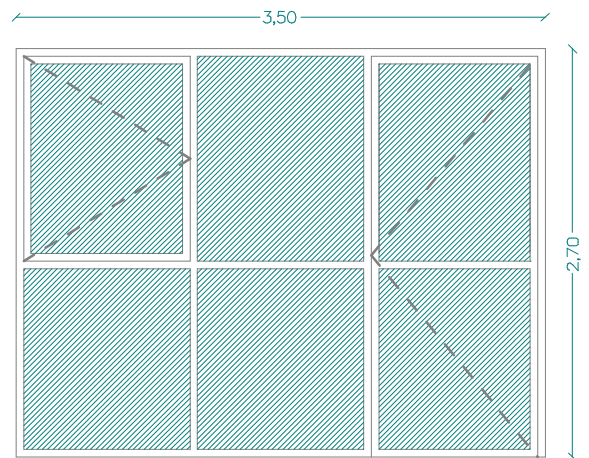

E11 - 2 unitats

Localització: Balconera exterior façana nord P1 i P2.
 Característiques: Estructura d'alumini. Tres targes fixes i dues batents. Accionament mitjançant pany des de l'interior una i barra horitzontal des de l'interior l'altra. Vidre de seguretat.

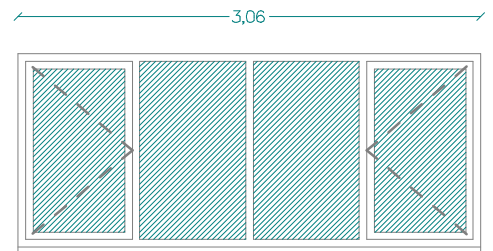

E12 - 6 unitats

Localització: Finestra exterior façana oest P1
 Característiques: Estructura d'alumini. Dues targes fixes i dues batents. Accionament mitjançant pany des de l'interior. Vidre de seguretat.

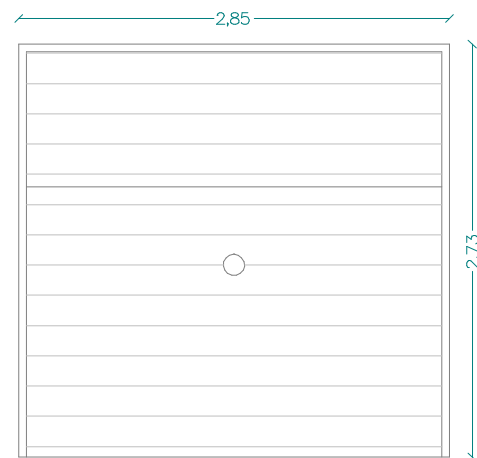

E13 - 1 unitat

Localització: Porta façana sud P1
 Característiques: Estructura d'acer. Porta basculant. Accionament mitjançant clau des de l'interior i exterior.

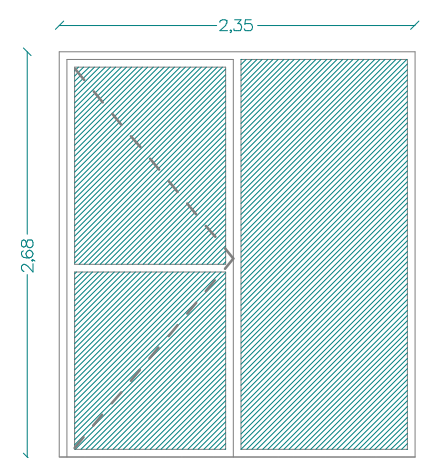

E14 - 1 unitat

Localització: Balconera façana nord P2
 Característiques: Estructura d'alumini. Una tarja fixa i una batent. Accionament mitjançant pany des de l'interior. Vidre de seguretat.

ESCALA 1/50 EN A3



AJUNTAMENT D'ARENYS DE MUNT

DP Arq S.L.P.

Domènec Parera
 Rbla. Riera i Penya n°49 1er-G. Arenys de Munt.
 Telf./Fax: 93.795.02.68

EXPEDIENT: 556 DATA: OCTUBRE 2018



PROPOSTA DE REFORMA
 FUSTERIA I SERRALLERIA 1

ESCALA:

N° 25

PROJECTE D'ADEQUACIO I
 REFORMA DE L'ANTIGA NAU DE
 CAN FERNANDO SOLER
 (CAN MAILL) PER A US D'HOTEL
 D'ENTITATS / CENTRE CMC
 ARENYS DE MUNT

El present document és obra del seu original, del qual és autor l'arquitecte DOMÈNEC PARERA I CORDINAS. La seva utilització total o parcial, s'hi canviaran, reproducció o còpia a tercers, requereix la preu autorització expressa de l'autor, ressaltant en qualsevol cas prèviament a qualsevol altre del mateix.

FUSTERIA I SERRALLERIA EXTERIOR

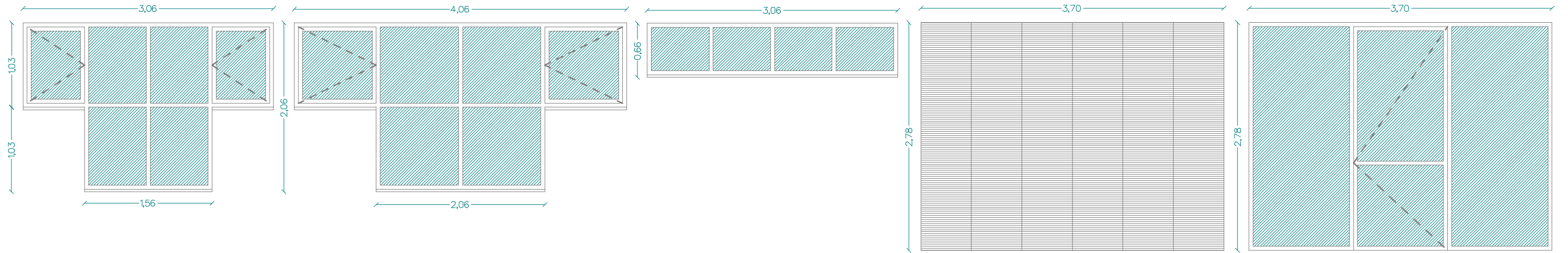

E15 - 6 unitats

Localització: Finestra exterior façana oest P2
 Característiques: Estructura d'alumini. Quatre targes fixes i dues batents. Accionament mitjançant pany des de l'interior.

E16 - 4 unitats

Localització: Finestra exterior façana sud P2
 Característiques: Estructura d'alumini. Quatre targes fixes i dues batents. Accionament mitjançant pany des de l'interior.

E17 - 2 unitats

Localització: Finestra exterior façana est P2
 Característiques: Estructura d'alumini. Quatre targes fixes. Vidre de seguretat.

E18 - 1 unitat

Localització: Armari instal·lacions est P2
 Característiques: Estructura d'acer. Targes batents. Accionament mitjançant clau des de l'exterior.

E19 - 1 unitat

Localització: Balconera exterior façana est P2
 Característiques: Estructura d'alumini. Dues targes fixes i una batent. Accionament mitjançant barra horitzontal des de l'interior i clau des de l'exterior. Vidre de seguretat.

FUSTERIA INTERIOR

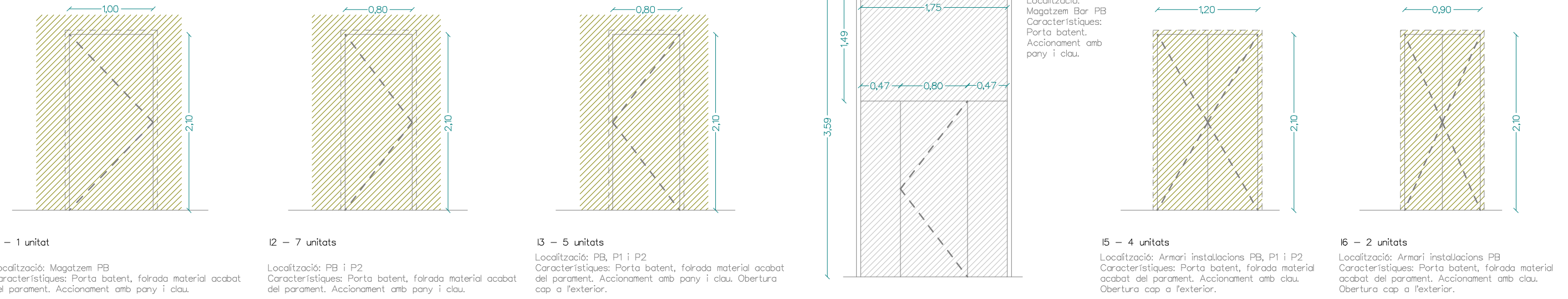

I1 - 1 unitat

Localització: Magatzem PB
 Característiques: Porta batent, folrada material acabat del parament. Accionament amb pany i clau.

I2 - 7 unitats

Localització: PB i P2
 Característiques: Porta batent, folrada material acabat del parament. Accionament amb pany i clau.

I3 - 5 unitats

Localització: PB, P1 i P2
 Característiques: Porta batent, folrada material acabat del parament. Accionament amb pany i clau. Obertura cap a l'exterior.

I4 - 1 unitat

Localització: Magatzem Bar PB
 Característiques: Porta batent. Accionament amb pany i clau.

I5 - 4 unitats

Localització: Armari instal·lacions PB, P1 i P2
 Característiques: Porta batent, folrada material acabat del parament. Accionament amb clau. Obertura cap a l'exterior.

I6 - 2 unitats

Localització: Armari instal·lacions PB
 Característiques: Porta batent, folrada material acabat del parament. Accionament amb clau. Obertura cap a l'exterior.

I7 - 1 unitat

Localització: Recepció PB
 Característiques: Porta batent, folrada material acabat del parament.

I8 - 1 unitat

Localització: Bar PB
 Característiques: Porta corredissa.

I9 - 3 unitats

Localització: PB, P1 i P2
 Característiques: Vidre fix

I10 - 1 unitat

Localització: Bar PB
 Característiques: Porta batent, De vidre. Accionament amb pany i clau.

I11 - 6 unitats

Localització: P1 i P2
 Característiques: Finestra de vidre fix

I12 - 1 unitat

Localització: Magatzem escola de música P1
 Característiques: Portes batents, folrada material acabat del parament. Accionament amb pany i clau.

I13 - 1 unitat

Localització: Entrada escola música P1
 Característiques: Estructura d'alumini. Dues targes fixes i dues batents. Accionament mitjançant pany i clau.

ESCALA 1/50 EN A3



AJUNTAMENT D'ARENYS DE MUNT

DP Arq S.L.P.

Domènec Parera
 Rbla. Riera i Penya n°49 1er-G, Arenys de Munt.
 Telf./Fax: 93.795.02.66

EXPEDIENT: 556 DATA: OCTUBRE 2018



PROPOSTA DE REFORMA FUSTERIA I SERRALLERIA 2

ESCALA:

N° 26

PROJECTE DE REFORMA DE L'ANTIGA NAU DE CAN FERNANDO SOLER PER A CENTRE CIVIC I ESCOLA DE MUSICA A ARENYS DE MUNT

El present document és copia del seu original, del qual és autor l'arquitecte DOMÈNEC PARERA I CORDINAS. La seva utilització total o parcial, s'hi està expressament prohibida i queda a l'usuari la responsabilitat de comprovar la seva veracitat i exactitud.

FUSTERIA INTERIOR

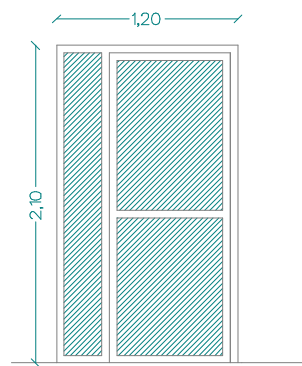

I14 - 1 unitat

Localització: Final de passadís escola música P1
 Característiques: Estructura d'alumini. Una tarja fixa i una batent. Accionament mitjançant barra horitzontal des de l'interior passadís.

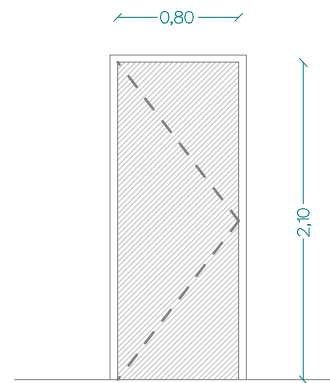

I15 - 12 unitats

Localització: PB, P1 i P2
 Característiques: Porta batent.
 Accionament amb pany i clau.

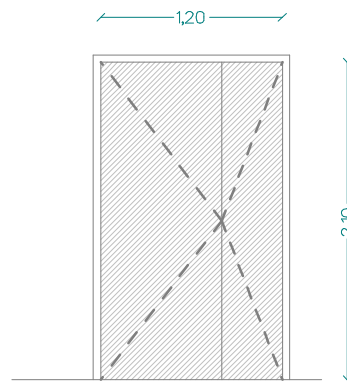

I16 - 2 unitats

Localització: Aules grans música P1
 Característiques: Portes batents.
 Accionament amb pany i clau.

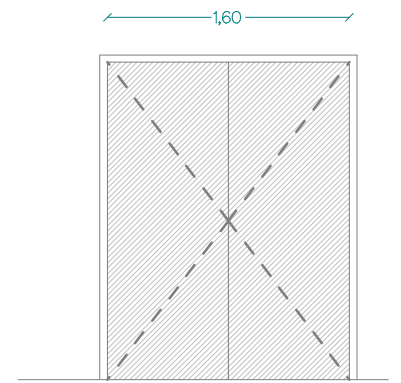

I17 - 1 unitat

Localització: Sala polivalent P2
 Característiques: Portes batents.
 Accionament amb pany i clau des de l'exterior i amb barra horitzontal des de l'interior.

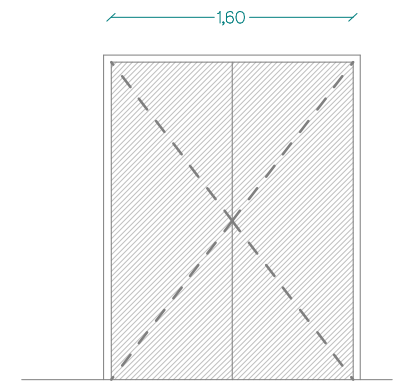

I18 - 2 unitats

Localització: Sala psicomotricitat i taller de pintura.
 Característiques: Portes batents.
 Accionament amb pany i clau.

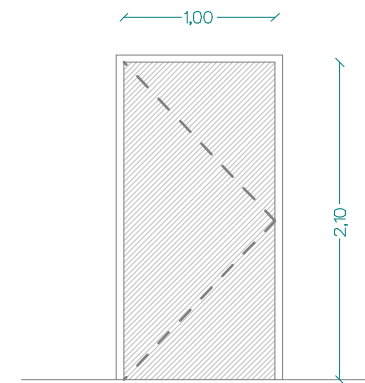

I19 - 2 unitats

Localització: Sala polivalent i aula de psicomotricitat - P2
 Característiques: Porta batent.
 Accionament amb barra horitzontal.

ESCALA 1/50 EN A3



AJUNTAMENT D'ARENYS DE MUNT

DP Arq S.L.P.

Domènec Parera

Rbla. Riera i Penya n°49 1er-C, Arenys de Munt.

Tel./Fax: 93.795.02.66

EXPEDIENT: 556

DATA: MARÇ 2018



PROPOSTA DE REFORMA
 FUSTERIA I SERRALLERIA 3

ESCALA:

N° 27

PROJECTE D'ADEQUACIÓ I
 REFORMA DE L'ANTIGA NAU DE
 CAN FERNANDO SOLER
 (CAN MAIOL) PER A US D'HOTEL
 D'ENTITATS / CENTRE CMC
 ARENYS DE MUNT

El present document és obra del seu original, del qual és autor l'arquitecte DOMÈNEC PARERA I CORDINAS. La seva utilització total o parcial, s'ha de realitzar amb el seu consentiment i s'ha de respectar la seva autorització expressa de "No", restant en qualsevol cas prohibida qualsevol utilització del mateix.

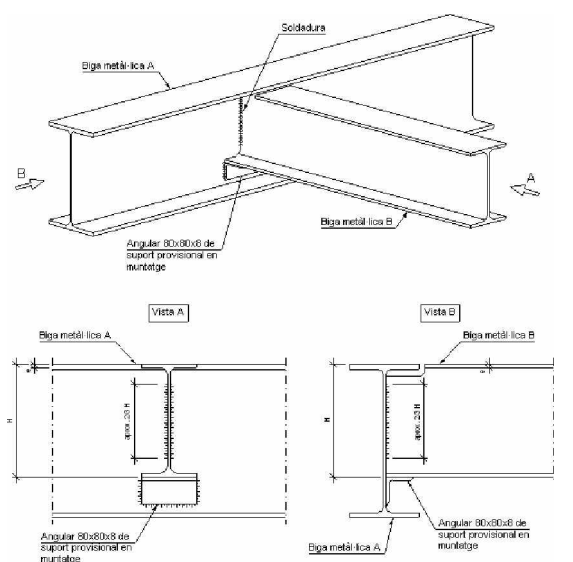
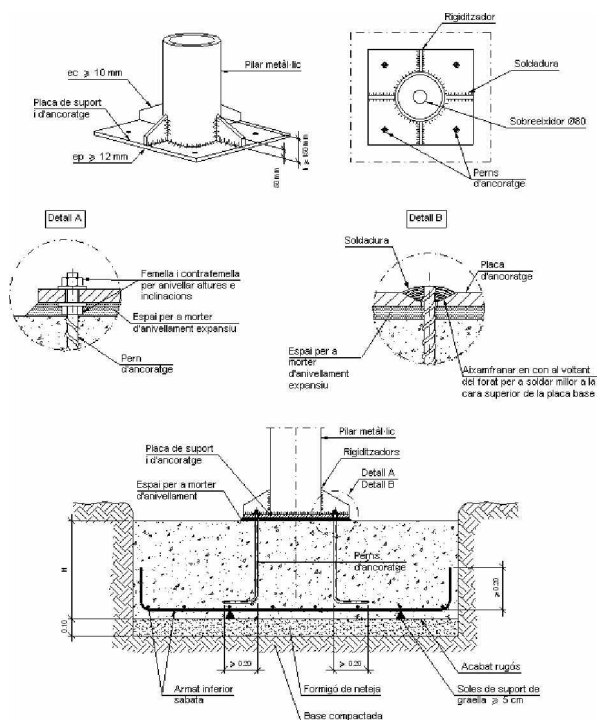
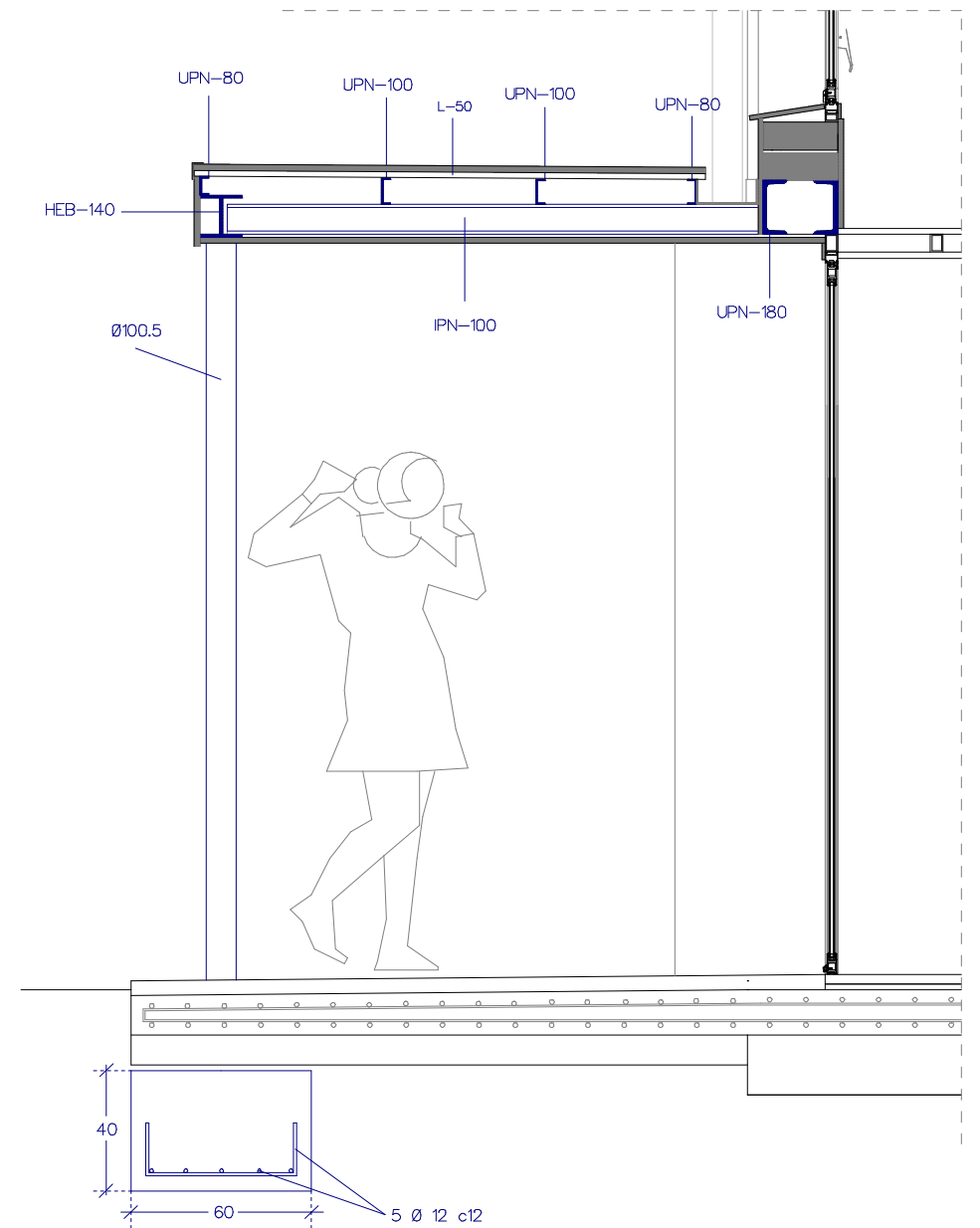
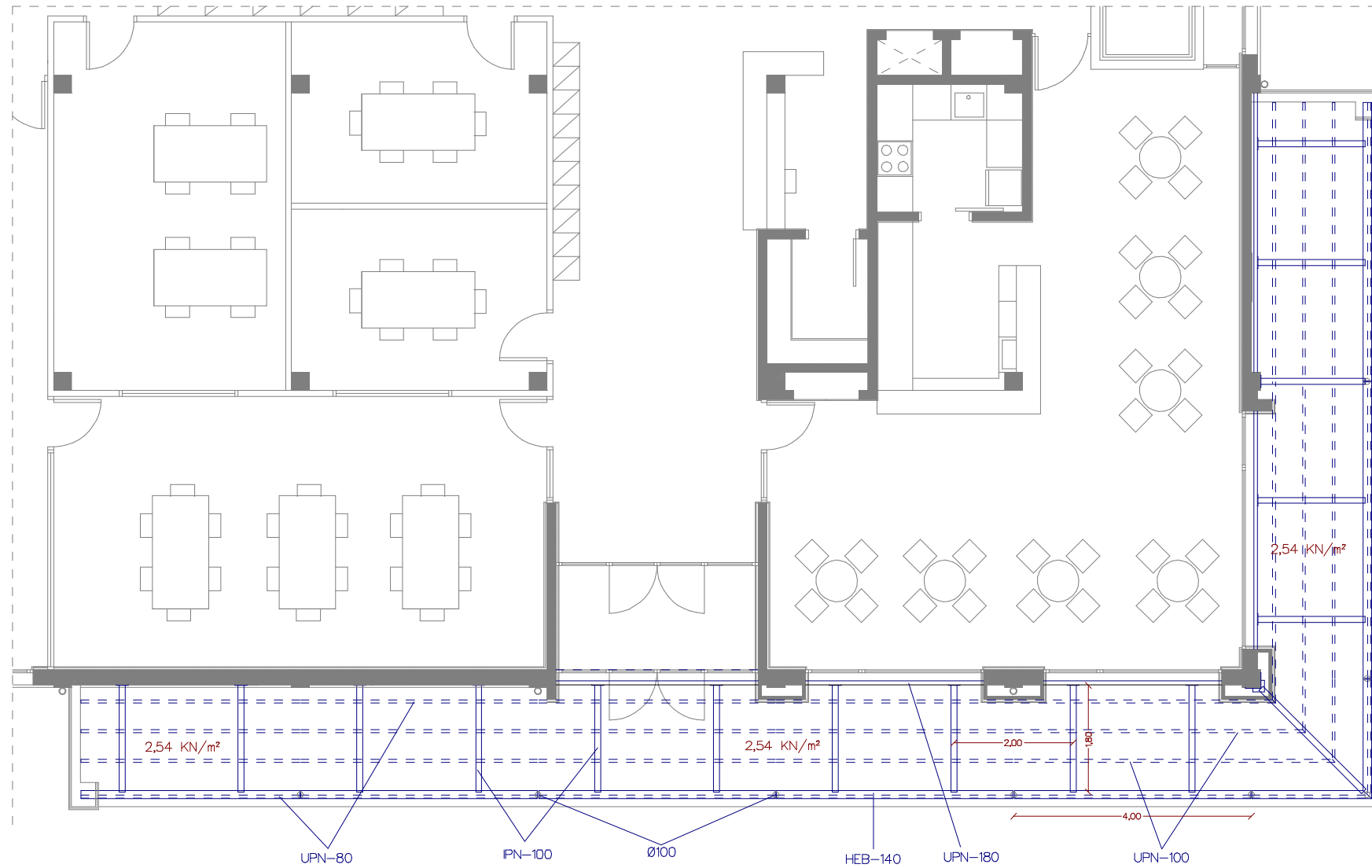

S'efectuaran els següents controls d'execució:

- 1.0.- Comprovació de forma (una cada 5 bigues). No s'admetran toleràncies en la fleixa, superiors a L/500 ni a 10 mm.
- 2.0.- Comprovació de soldadures:
 - 2.1.- En unions, es comprovarà una soldadura per unitat, no admetent-se interrupcions del cordó ni defectes aparents.
 - 2.2.- En peces compostes, es comprovarà una soldadura per peça, no admetent-se variacions de longituds i separacions que quedin fora dels àmbits definits en el projecte ni defectes aparents.
 - 2.3.- Seguint el pla de control que la Direcció Facultativa o el Plec de Condicions determinin, s'efectuaran els assaigs per radiografia o líquids penetrants dels cordons que en aquell s'especifiquin.

Totes les soldadures a topall es realitzaran previ bisellat per procediments mecànics de les xapes o perfils a unir, rebutjant-se el material entregat a obra que no compleixi aquest requeriment.

El muntatge i col·locació de les encavallades es realitzarà amb l'ajuda de perfils d'arriostament suplementaris, que es retiraran un cop realitzada la totalitat de l'estructura.

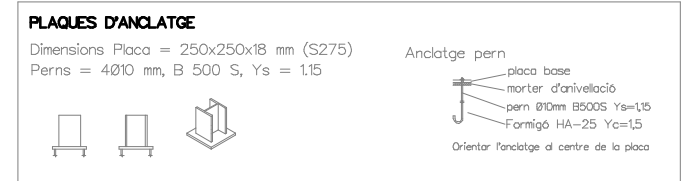

CONDICIONS DE CALCUL	
COEFICIENTS MAJORACIO ACCIONS SEGONS CTE	
CARREGUES TOTALS	Carregues permanents 0,54 kN/m ² Sobrecàrrega total 2 kN/m ² Càrrega total = 2,54 kN/m ²

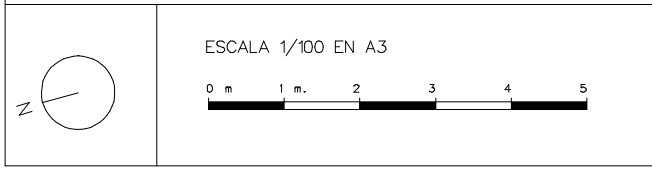



 AJUNTAMENT D'ARENYS DE MUNT

DP Arq S.L.P.
 Domènec Parera
 Rbla. Riera i Penya nº49 1er-C, Arenys de Munt.
 Telf./Fax: 93.795.02.66
 EXPEDIENT: 556 DATA: OCTUBRE 2018

 PROPOSTA DE REFORMA ESTRUCTURA PORXO
 ESCALA: N° 28

PROJECTE D'ADEQUACIÓ I REFORMA DE L'ANTIGA NAU DE CAN FERNANDO SOLER (CAN MAIOL) PER A US D'HOTEL D'ENTITATS / CENTRE CIVIC ARENYS DE MUNT

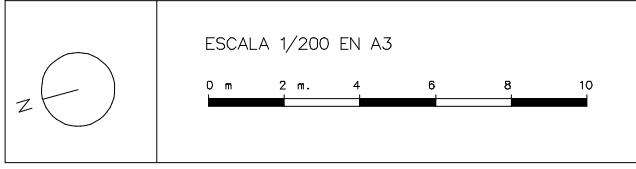
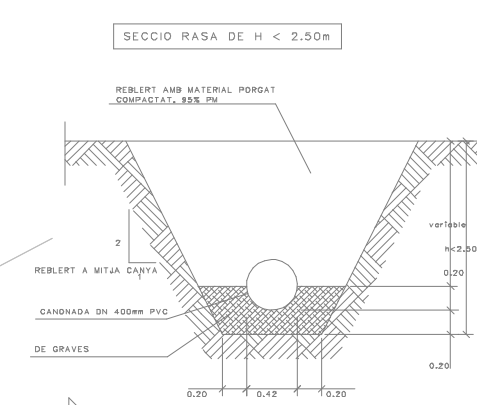
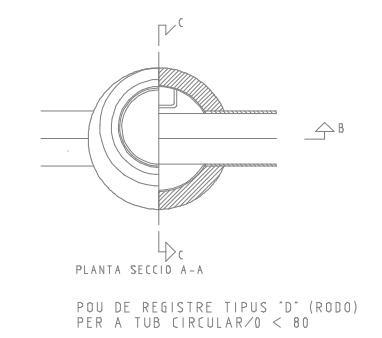
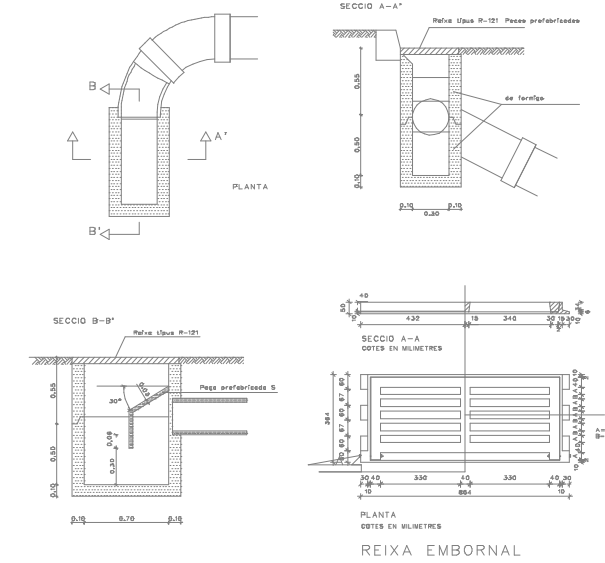
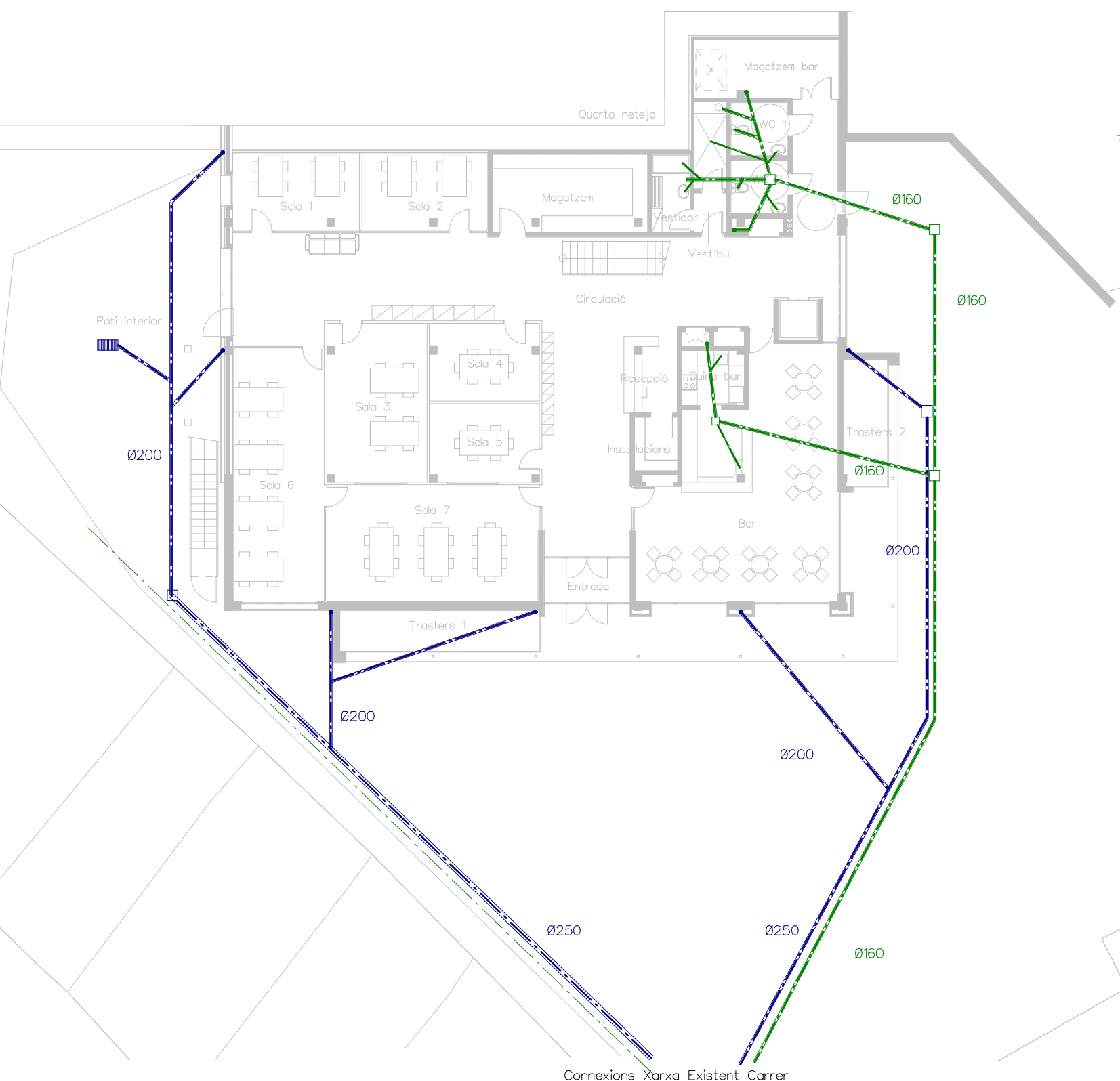
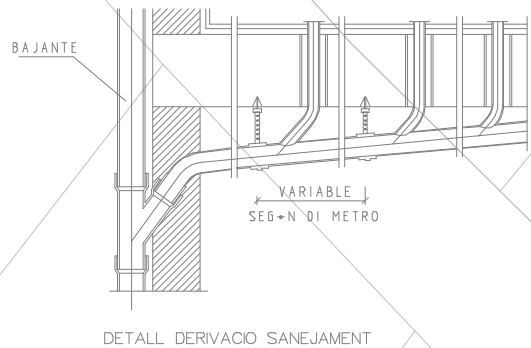
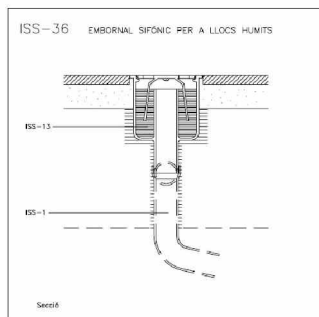
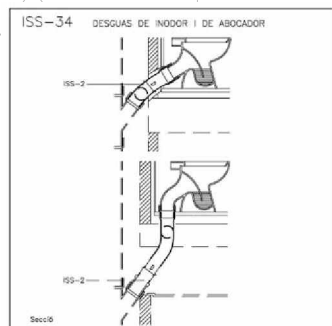
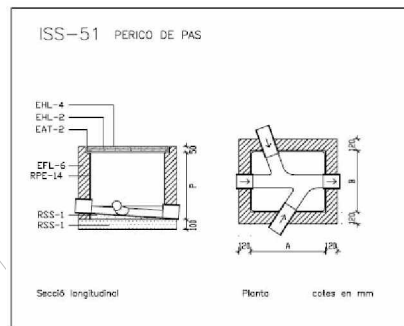
© present document és còpia del seu original, del qual és autor l'arquitecte DOMÈNEC PARERA i COMPANYIA. La seva utilització total o parcial, així com qualsevol reproducció o còpia a càrrec, requereix la seva autorització expressa de l'autor, restant en qualsevol cas reservats tots els drets de propietat intel·lectual del projecte.



AJUNTAMENT D'ARENYS DE MUNT

DP Arq S.L.P.

Domènec Parera

Rbla. Riera 1 Penya n°49 1er-C, Arenys de Munt.
Telf./Fax: 93.795.02.86

EXPEDIENT: 556 DATA: OCTUBRE 2018

Arq

INSTALLACIONS
SANEJAMENT
ESQUEMA PLANTA BAIXA

ESCALA: N° 29

PROJECTE D'ADEQUACIO I REFORMA DE L'ANTIGA NAU DE CAN FERRANDO SOLER (CAN MAOL) PER A US D'HOTEL D'ENTITATS / CENTRE CIVIC ARENYS DE MUNT

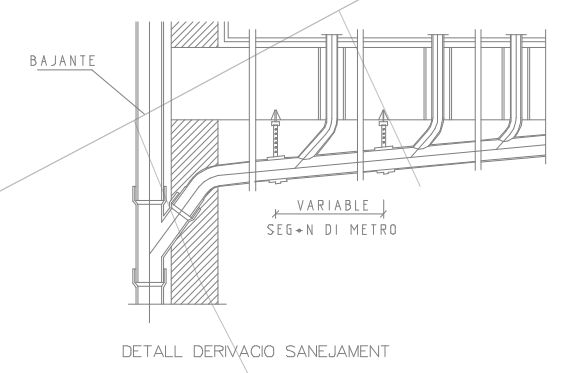
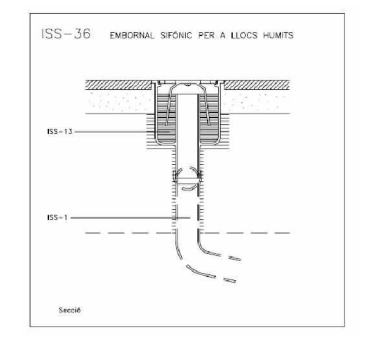
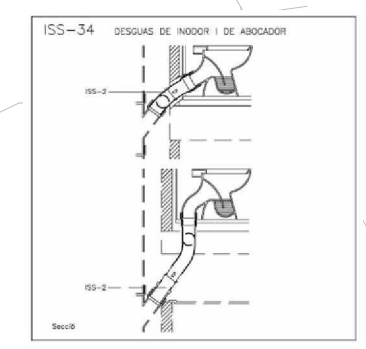
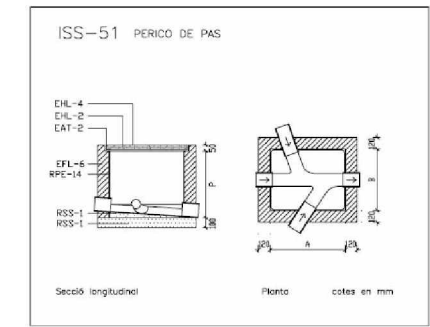
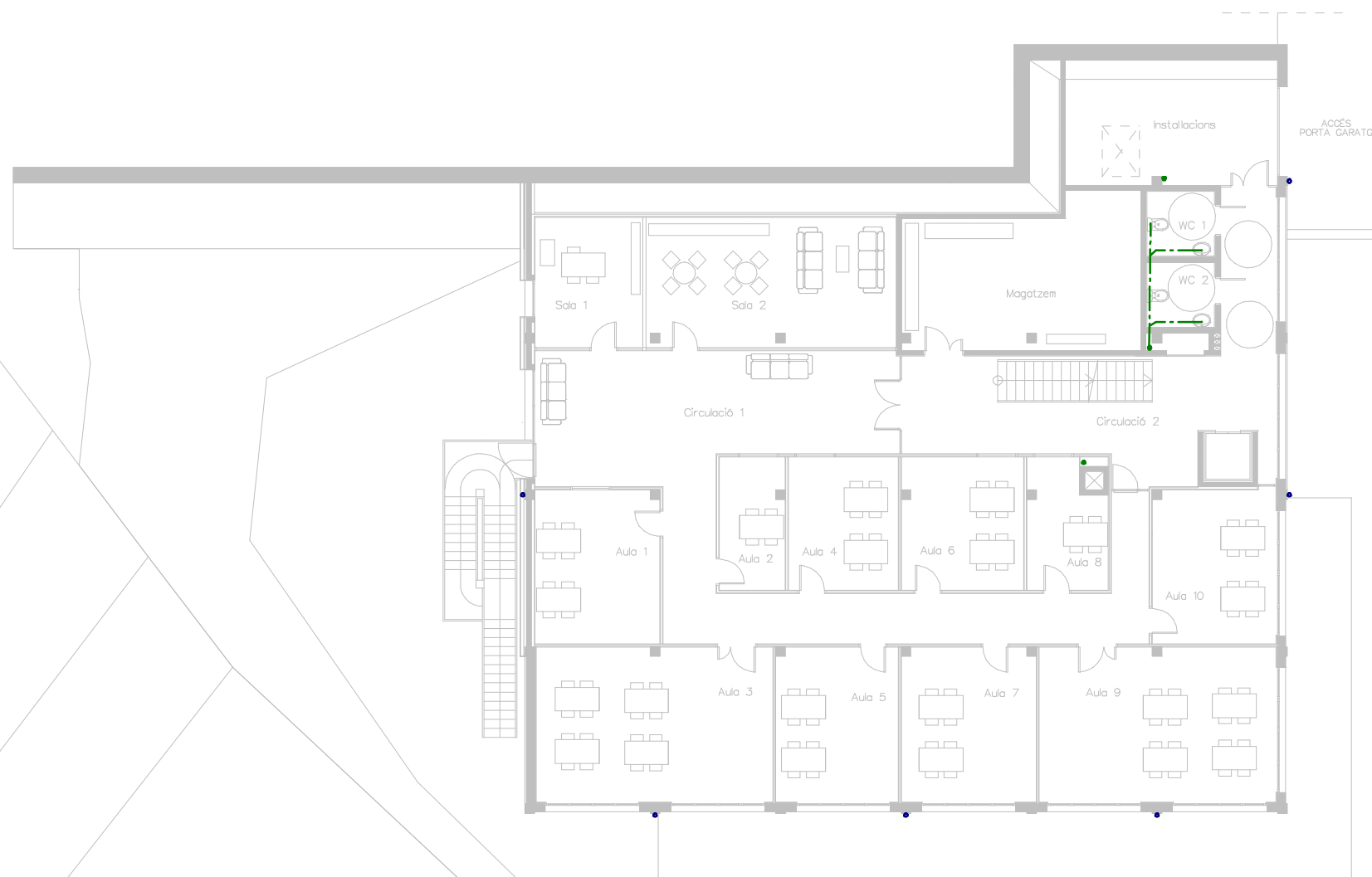

ESCALA 1/200 EN A3

AJUNTAMENT D'ARENYS DE MUNT

DP Arq S.L.P.

Domènec Parera

Rbla. Riera 1 Penya n°49 1er-C, Arenys de Munt.
Telf./Fax: 93.795.02.86

EXPEDIENT: 556 DATA: OCTUBRE 2018

INSTALLACIONS SANEJAMENT

ESQUEMA PLANTA PRIMERA

ESCALA: N° 30

PROJECTE D'ADEQUACIO I REFORMA DE L'ANTIGA NAU DE CAN FERNANDO SOLER (CAN MAIOL) PER A US D'HOTEL D'ENTITATS / CENTRE CIVIC ARENYS DE MUNT

El present document és còpia del seu original, del qual és autor Domènec Parera i Gordina. La seva utilització sense el seu consentiment està expressament prohibida. Els drets de propietat intel·lectual i industrial quedaran reservats.

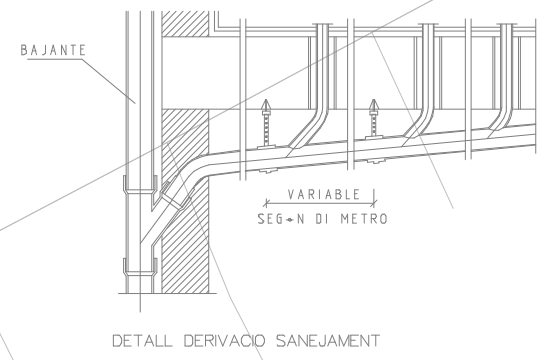
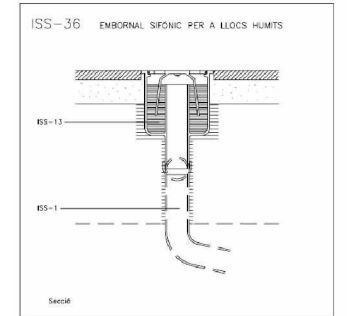
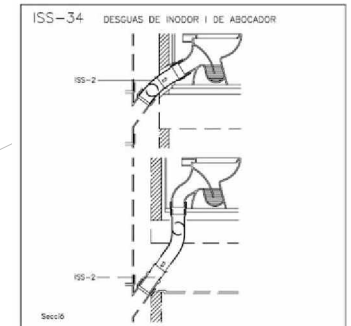
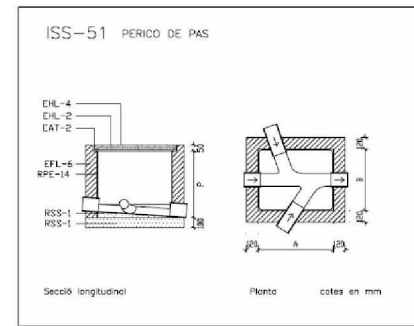
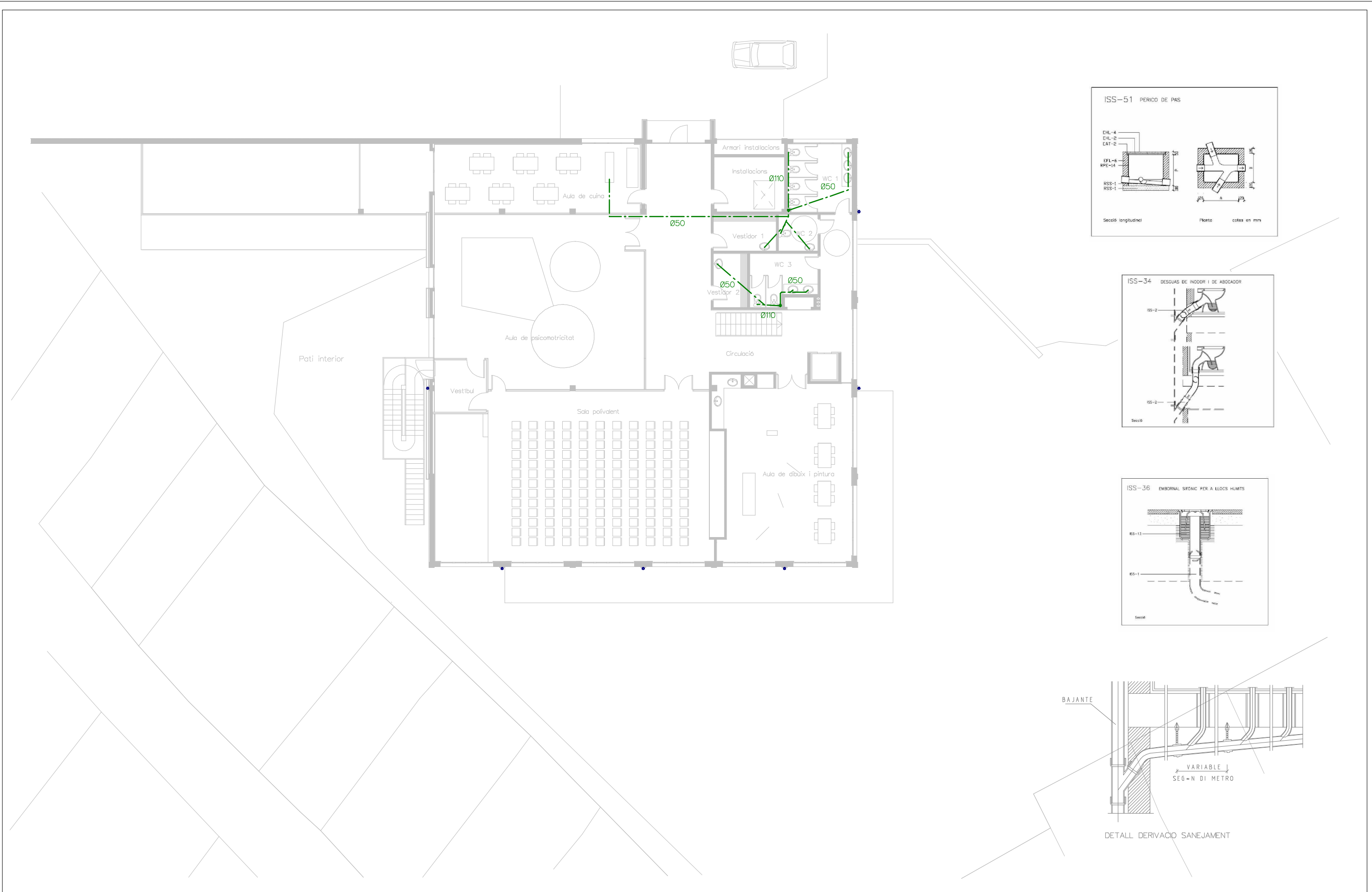

ESCALA 1/200 EN A3

0 m 2 m. 4 6 8 10

DOMÈNEC PARERA

Rbla. Riera 1 Penya n°49 1er-C, Arenys de Munt.
Telf./Fax: 93.795.02.86

EXPEDIENT: 556 DATA: OCTUBRE 2018

DP Arq S.L.P.

Domènec Parera

Rbla. Riera 1 Penya n°49 1er-C, Arenys de Munt.
Telf./Fax: 93.795.02.86

EXPEDIENT: 556 DATA: OCTUBRE 2018

INSTALLACIONS SANEJAMENT

ESQUEMA PLANTA SEGONA

ESCALA: N° 31

PROJECTE D'ADEQUACIÓ I REFORMA DE L'ANTIGA NAU DE CAN FERNANDO SOLER (CAN MAIOL) PER A US D'HOTEL D'ENTITATS / CENTRE CIVIC ARENYS DE MUNT

El present document és còpia del seu original, del qual és autor Domènec Parera i Cordina. La seva utilització sense el seu consentiment és prohibida. Els drets de propietat intel·lectual i industrial són de Domènec Parera i Cordina. La seva utilització sense el seu consentiment és prohibida.

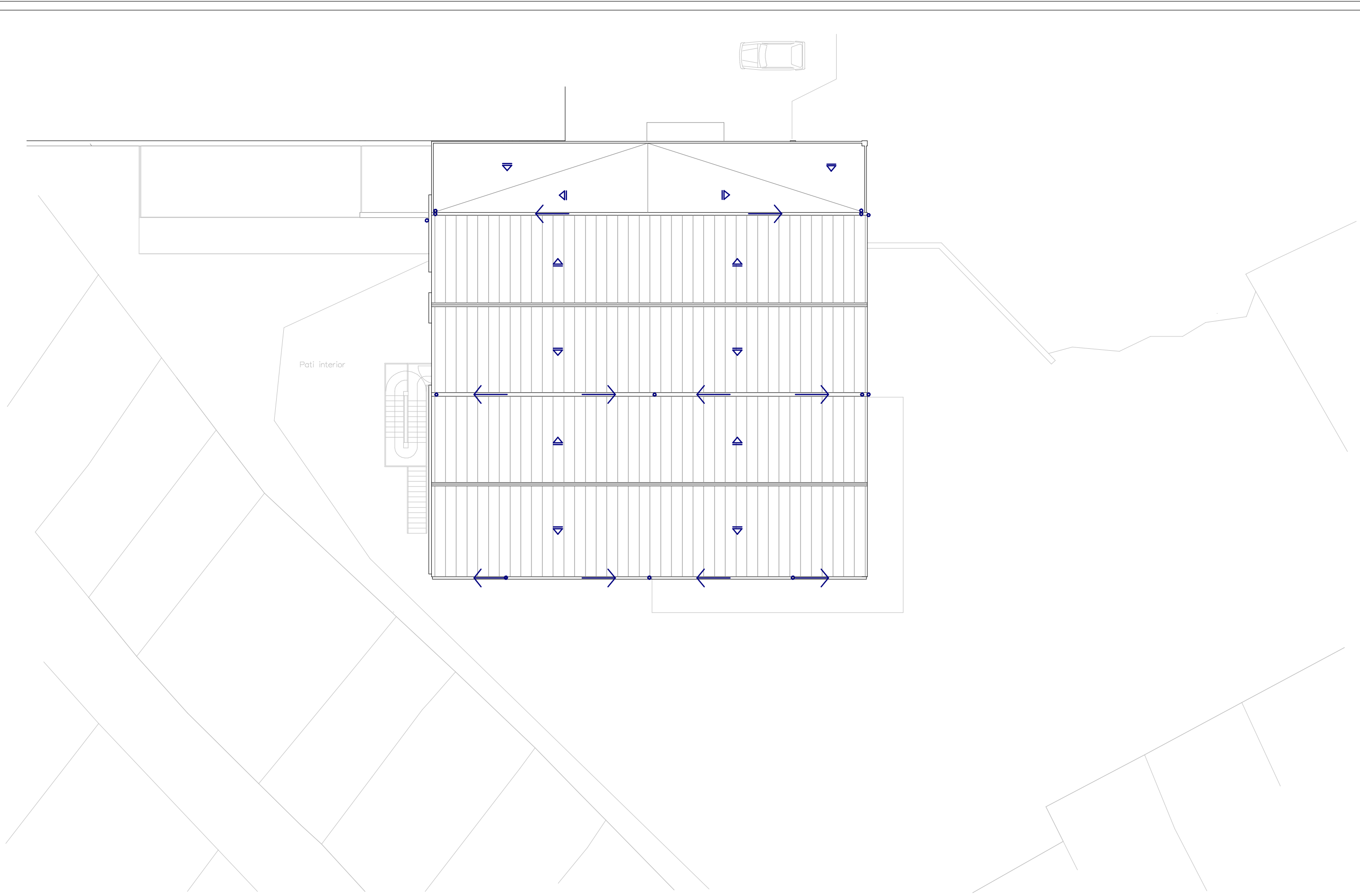

ESCALA 1/200 EN A3

0 m 2 m. 4 6 8 10



DP Arq S.L.P.
 Domènec Parera
 Rbla. Riera i Penya n°49 1er-C, Arenys de Munt.
 Telf./Fax: 93.795.02.86

EXPEDIENT: 556
 DATA: OCTUBRE 2018

**INSTALLACIONS
 SANEJAMENT
 ESQUEMA COBERTA**

ESCALA: N° 32

**PROJECTE D'ADEQUACIÓ I
 REFORMA DE L'ANTIGA NAU DE
 CAN FERNANDO SOLER
 (CAN MAIOL) PER A US D'HOTEL
 D'ENTITATS / CENTRE CIVIC
 ARENYS DE MUNT**

El present document és còpia del seu original, del qual és autor Domènec Parera i Gordina. La seva utilització sense el permís, o bé sense autorització expressa de l'autor, comporta la seva responsabilitat respecte a l'autenticitat i integritat del mateix.

ÍNDEX DE PLANOLS

0 - Situació i emplaçament

INSTAL·LACIÓ AIGUA

- A.1 - Instal·lació aigua Planta Baixa
- A.2 - Instal·lació aigua Planta Primera
- A.3 - Instal·lació aigua Planta Segona

INSTAL·LACIÓ D'ELECTRICITAT

- E.1 - Instal·lació electricitat Planta Baixa
- E.2 - Instal·lació electricitat Planta Primera
- E.3 - Instal·lació electricitat Planta Segona
- EE.1 - Instal·lació elèctrica Quadre General
- EE.2 - Instal·lació elèctrica Subquadre Planta Segona
- EE.3 - Instal·lació elèctrica Subquadre Planta Primera
- EE.4 - Instal·lació elèctrica Subquadre Planta Baixa
- EE.5 - Instal·lació elèctrica Subquadre Planta Bar
- EE.6 - Instal·lació elèctrica Subquadre Enceses
- EE.7 - Instal·lació Telecomunicacions Esquemes Infraestructura
- EE.8 - Instal·lació Varies Esquemes

INSTAL·LACIÓ ENLLUMENAT

- EN.1 - Instal·lació Enllumenat Planta Baixa
- EN.2 - Instal·lació Enllumenat Planta Primera
- EN.3 - Instal·lació Enllumenat Planta Segona

INSTAL·LACIONS CLIMATITZACIÓ I VENTILACIÓ

- C.1 - Instal·lacions climatització i ventilació Planta Baixa
- C.2 - Instal·lacions climatització i ventilació Planta Primera
- C.3 - Instal·lacions climatització i ventilació Planta Segona
- C.4 - Instal·lacions climatització i ventilació Planta Coberta
- C.5 - Instal·lacions climatització i ventilació Esquema frigorífic Planta Baixa
- C.6 - Instal·lacions climatització i ventilació Esquema frigorífic Planta 1 i 2 Interior
- C.7 - Instal·lacions climatització i ventilació Esquema frigorífic Planta 1 i 2 Exterior
- C.8 - Instal·lacions climatització i ventilació Esquema frigorífic AHU i Bar

INSTAL·LACIONS CONTRA INCENDIS

- CI.1 - Instal·lació contra incendis Planta Baixa
- CI.2 - Instal·lació contra incendis Planta Primera
- CI.3 - Instal·lació contra incendis Planta Segona

INSTAL·LACIONS TELECOMUNICACIONS, INTRUSIÓ I CCTV

- TL.1 - Instal·lacions telecomunicacions, intrusió i CCTV Planta Baixa
- TL.2 - Instal·lacions telecomunicacions, intrusió i CCTV Planta Primera
- TL.3 - Instal·lacions telecomunicacions, intrusió i CCTV Planta Segona
- TL.4 - Instal·lacions parallamps i telecomunicacions Planta Coberta

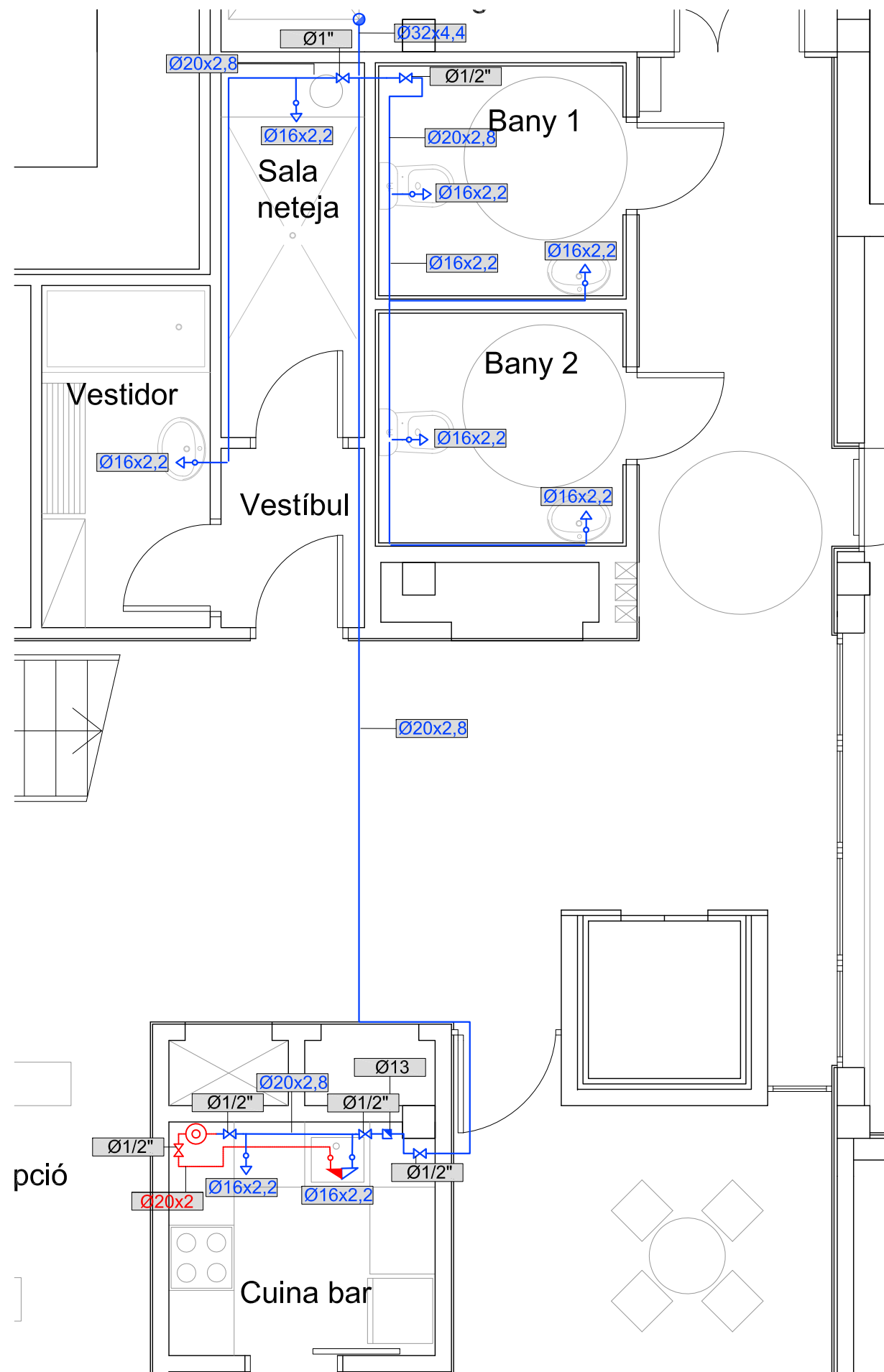

LLEGENDA d'AIGUA	
	Vàlvula de tall
	Vàlvula de retenció
	Comptador
	Tuberia aigua freda
	Tuberia aigua calenta
	Punt de connexió aigua freda
	Hidromesclador
	Acumulador aigua elèctric

LLEGENDA AÏLLAMENT CANONADES			
Fluid interior* calent			
Diàmetre exterior ⁽¹⁾	Temperatura del fluid °C ⁽²⁾		
	40a60	60a100	100a180
D ≤ 35	25	25	30
35 < D ≤ 60	30	30	40
60 < D ≤ 90	30	30	40
90 < D ≤ 140	30	40	50
140 < D	35	40	50

Fluid interior* * fred			
Diàmetre exterior ⁽¹⁾	Temperatura del fluid °C ⁽³⁾		
	-10a-0	0a10	> 10
D ≤ 35	30	20	20
35 < D ≤ 60	40	30	20
60 < D ≤ 90	40	30	30
90 < D ≤ 140	50	40	30
140 < D	50	40	30

- * Exteriors fluid calent s'incrementarà el gruix en 10 mm.
- ** Exteriors fluid fred s'incrementarà el gruix en 20 mm
- *** Segons RITE
- (1) Diàmetre exterior de la canonada sense aïllar
- (2) Es considera la temperatura màxima en la xarxa
- (3) Es considera la temperatura mínima en la xarxa

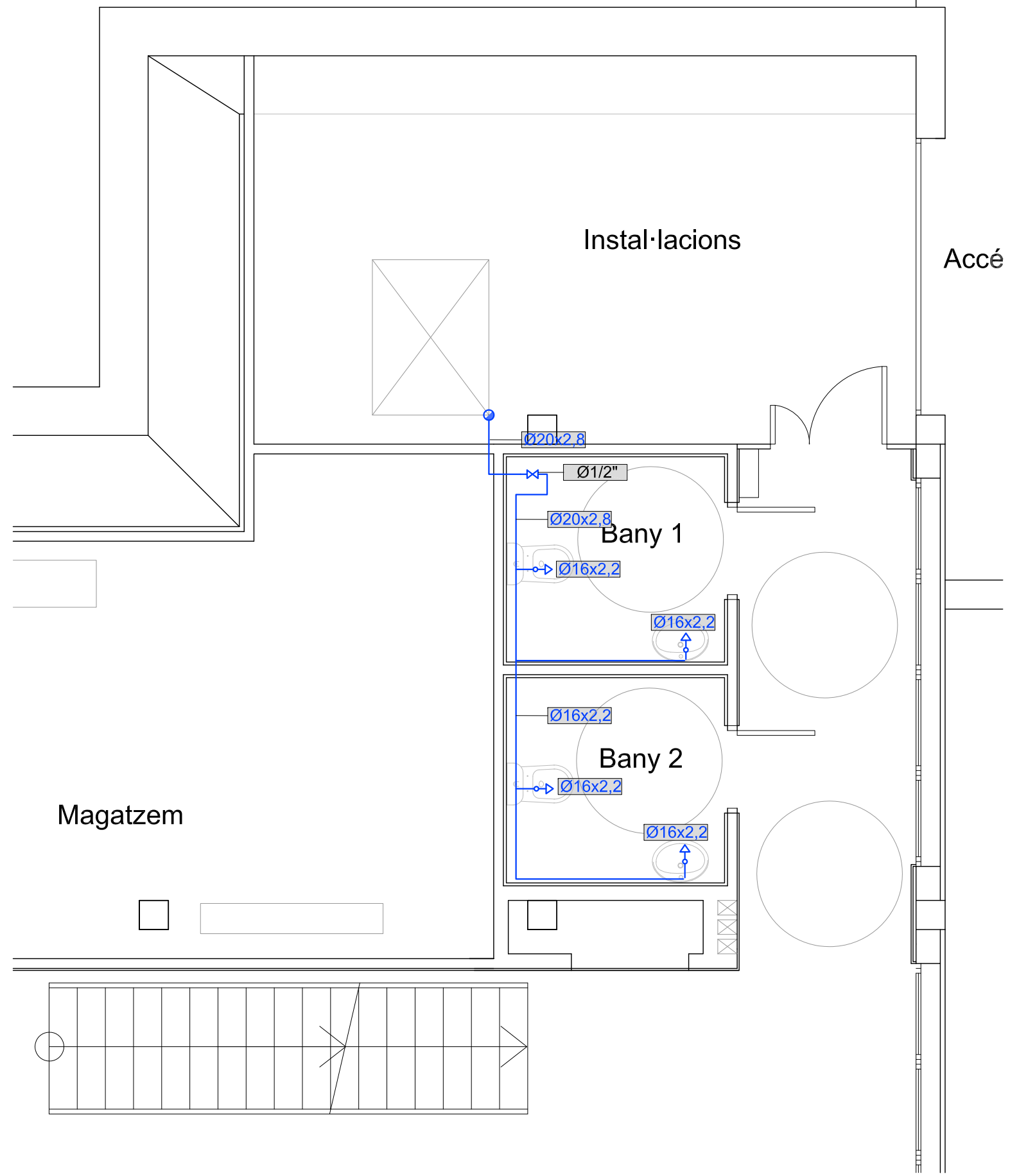

LLEGENDA d'AIGUA	
	Vàlvula de tall
	Vàlvula de retenció
	Comptador
	Tuberia aigua freda
	Tuberia aigua calenta
	Punt de connexió aigua freda
	Hidromesclador
	Acumulador aigua elèctric

LLEGENDA AÏLLAMENT CANONADES			
Fluid interior* calent			
Diàmetre exterior ⁽¹⁾	Temperatura del fluid °C ⁽²⁾		
	40a60	60a100	100a180
D ≤ 35	25	25	30
35 < D ≤ 60	30	30	40
60 < D ≤ 90	30	30	40
90 < D ≤ 140	30	40	50
140 < D	35	40	50

Fluid interior* * fred			
Diàmetre exterior ⁽¹⁾	Temperatura del fluid °C ⁽³⁾		
	-10a-0	0a10	> 10
D ≤ 35	30	20	20
35 < D ≤ 60	40	30	20
60 < D ≤ 90	40	30	30
90 < D ≤ 140	50	40	30
140 < D	50	40	30

- * Exteriors fluid calent s'incrementarà el gruix en 10 mm.
- ** Exteriors fluid fred s'incrementarà el gruix en 20 mm
- *** Segons RITE
- (1) Diàmetre exterior de la canonada sense aïllar
- (2) Es considera la temperatura màxima en la xarxa
- (3) Es considera la temperatura mínima en la xarxa

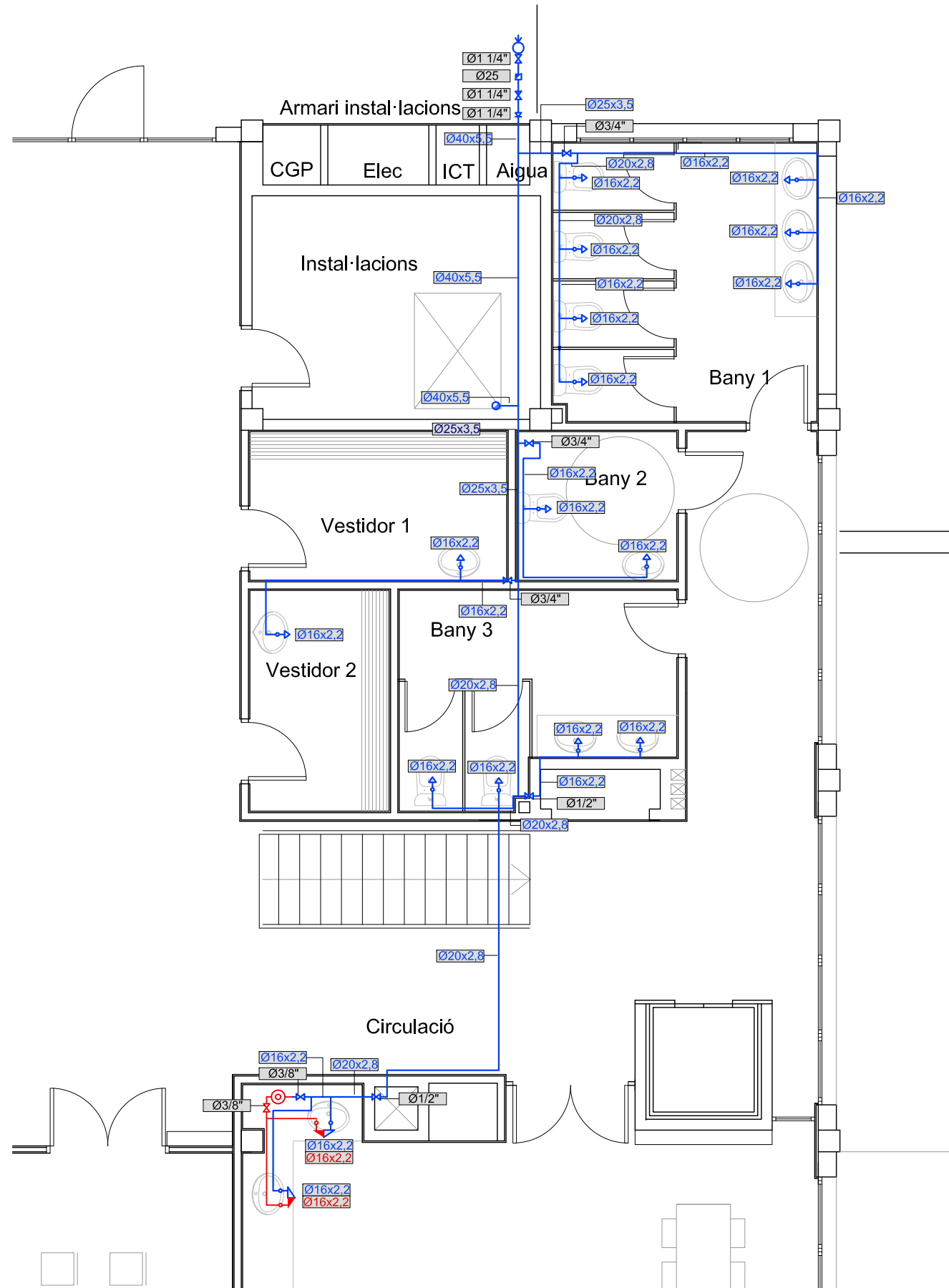

LLEGENDA d'AIGUA	
	Vàlvula de tall
	Vàlvula de retenció
	Comptador
	Tuberia aigua freda
	Tuberia aigua calenta
	Punt de connexió aigua freda
	Hidromesclador
	Acumulador aigua elèctric

LLEGENDA AÏLLAMENT CANONADES			
Fluid interior* calent			
Diàmetre exterior ⁽¹⁾	Temperatura del fluid °C ⁽²⁾		
	40a60	60a100	100a180
D ≤ 35	25	25	30
35 < D ≤ 60	30	30	40
60 < D ≤ 90	30	30	40
90 < D ≤ 140	30	40	50
140 < D	35	40	50

Fluid interior* * fred			
Diàmetre exterior ⁽¹⁾	Temperatura del fluid °C ⁽³⁾		
	-10a-0	0a10	> 10
D ≤ 35	30	20	20
35 < D ≤ 60	40	30	20
60 < D ≤ 90	40	30	30
90 < D ≤ 140	50	40	30
140 < D	50	40	30

- * Exteriors fluid calent s'incrementarà el gruix en 10 mm.
- ** Exteriors fluid fred s'incrementarà el gruix en 20 mm
- *** Segons RITE
- (1) Diàmetre exterior de la canonada sense aïllar
- (2) Es considera la temperatura màxima en la xarxa
- (3) Es considera la temperatura mínima en la xarxa

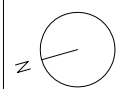

ESCALA 1/100 EN A3



Enginyeria Dosbes, S.L.P.

c/ Lluís Companys, núm 14, bx 08600 BERGA
Telf. 93 8215159 - web: www.dosbes.cat
e-mail dosbes@dosbes.cat

AJUNTAMENT D'ARENYS DE MUNT

DP Arq S.L.P.

Domènec Parera

Rbla. Biera i Penya nº49 Ier.-C. Arenys de Munt
Telf./Fax: 93.795.02.66

EXPEDIENT: 556

DATA: OCTUBRE 2018



INSTAL·LACIÓ AIGUA
PLANTA SEGONA

ESCALA: 1/75

Nº A-3

PROJECTE DE REFORMA DE
L'ANTIGA NAU DE CAN FERRANDO
SOLER PER A CENTRE CIVIC
A ARENYS DE MUNT

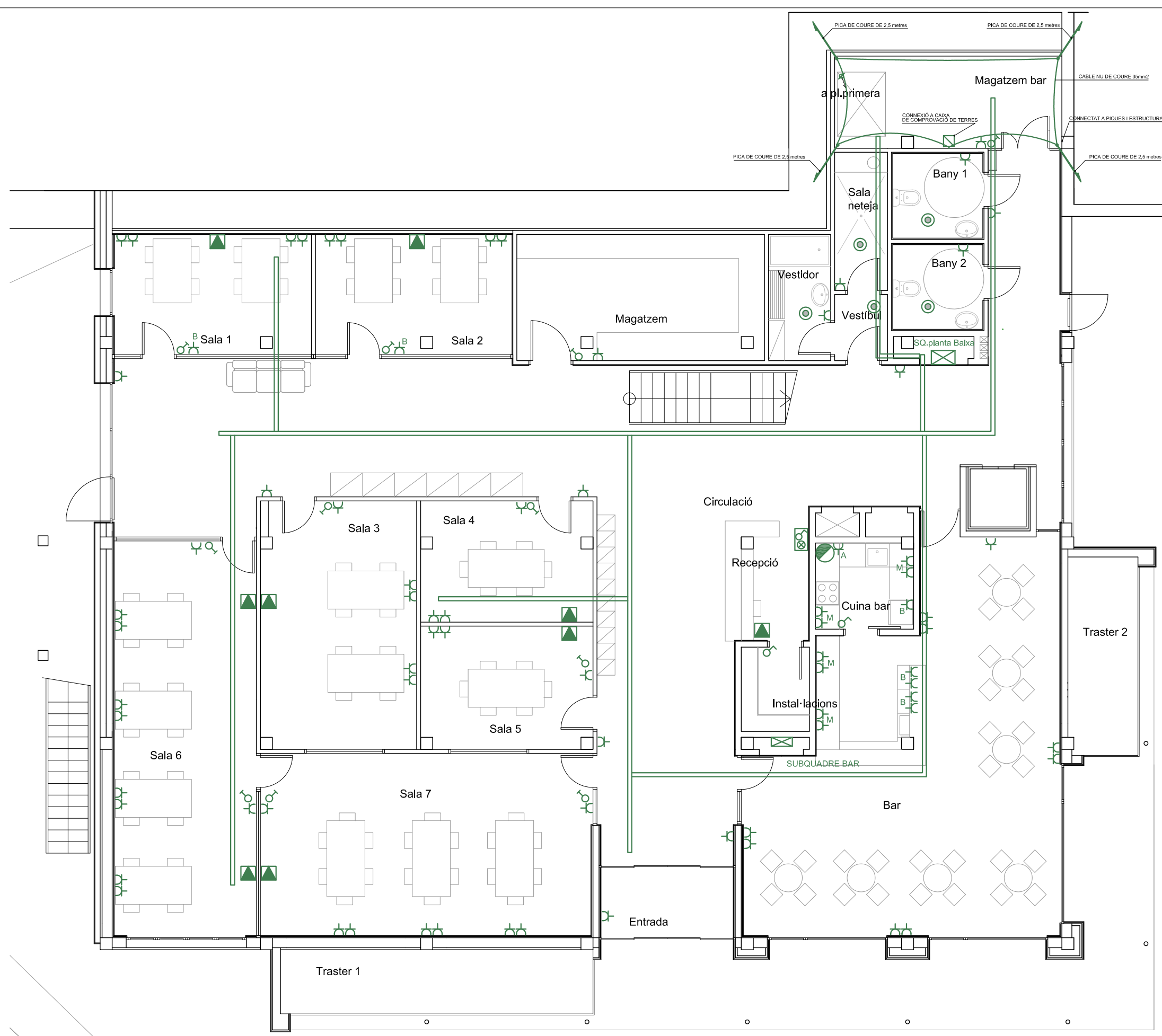

LLEGENDA ELÈCTRICA

	Safata metàl·lica cega sense tapa de 150x60 mm
	Quadre elèctric
	Endoll 230V 10A Schuco
	2 Endolls blancs + 2 Endolls vermells + 2 Preses RJ45 Caixa de paret
	Pulsador
	Quadre de control enllumenat
	Acumulador d'aigua elèctric
	Detector dual de sostre (moviment + infrarojos)

DETALL COLOCACIÓ MECANISMES ELÈCTRICS

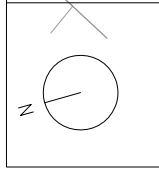
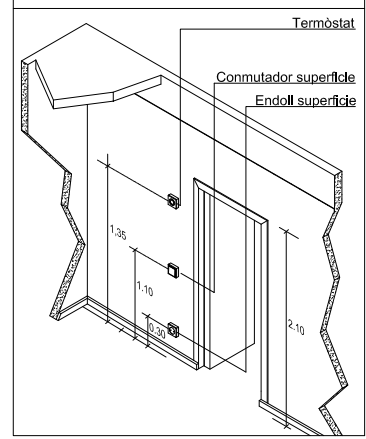

ESCALA 1/100 EN A3

Enginyeria Dosbes, S.L.P.
 c/ Lluís Companys, núm 14, bx 08600 BERGA
 Telf. 93 8215159 - web: www.dosbes.cat
 e-mail dosbes@dosbes.cat

AJUNTAMENT D'ARENYS DE MUNT

DP Arq SLP.
 Domènec Parera
 Rbla. Biera i Penya nº49 1er-C. Arenys de Munt.
 Telf./Fax: 93.795.02.66
 EXPEDIENT: 556 DATA: OCTUBRE 2018

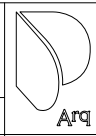

INSTALLACIÓ ELÈCTRICA
 PLANTA BAIXA
 ESCALA: 1/100 Nº E-1

PROJECTE DE REFORMA DE
 L'ANTIGA NAU DE CAN FERRANDO
 SOLER PER A CENTRE CIVIC
 A ARENYS DE MUNT

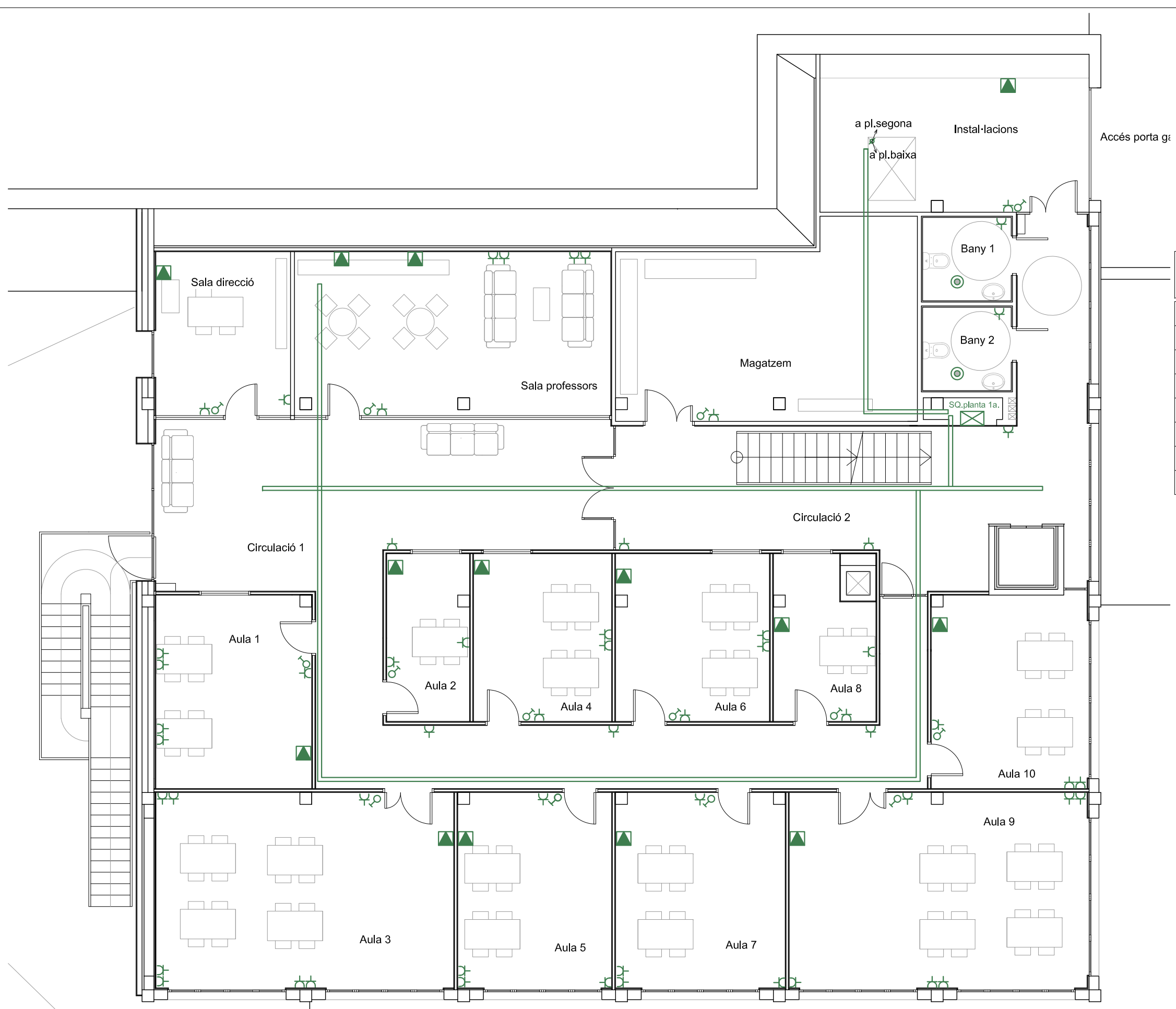

LLEGENDA ELÈCTRICA	
	Safata metàl·lica cega sense tapa de 150x60 mm
	Quadre elèctric
	Endoll 230V 10A Schuco
	2 Endolls blancs + 2 Endolls vermells + 2 Preses RJ45 Caixa de pare
	Pulsador
	Quadre de control enllumenat
	Acumulador d'aigua elèctric
	Detector dual de sostre (moviment + infrarojos)

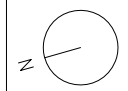
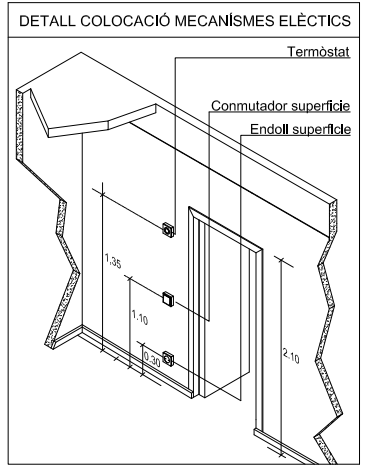

ESCALA 1/100 EN A3

Enginyeria Dosbes, S.L.P.
 c/ Lluís Companys, núm 14, bx 08600 BERGA
 Telf. 93 8215159 - web: www.dosbes.cat
 e-mail dosbes@dosbes.cat

AJUNTAMENT D'ARENYS DE MUNT

DP Arq S.L.P.
 Domènec Parera
 Rbla. Biera i Penya nº49 1er-C, Arenys de Munt
 Telf./Fax: 93.795.02.66
 EXPEDIENT: 556 DATA: OCTUBRE 2018

Arq INSTAL·LACIÓ ELÈCTRICA
 PLANTA PRIMERA
 ESCALA: 1/100 Nº E-2

PROJECTE DE REFORMA DE
 L'ANTIGA NAU DE CAN FERRANDEU
 SOLER PER A CENTRE CIVIC
 A ARENYS DE MUNT

COTES MÍNIMES DELS ARMARIS DE SUBMINISTRES ELÈCTRICS

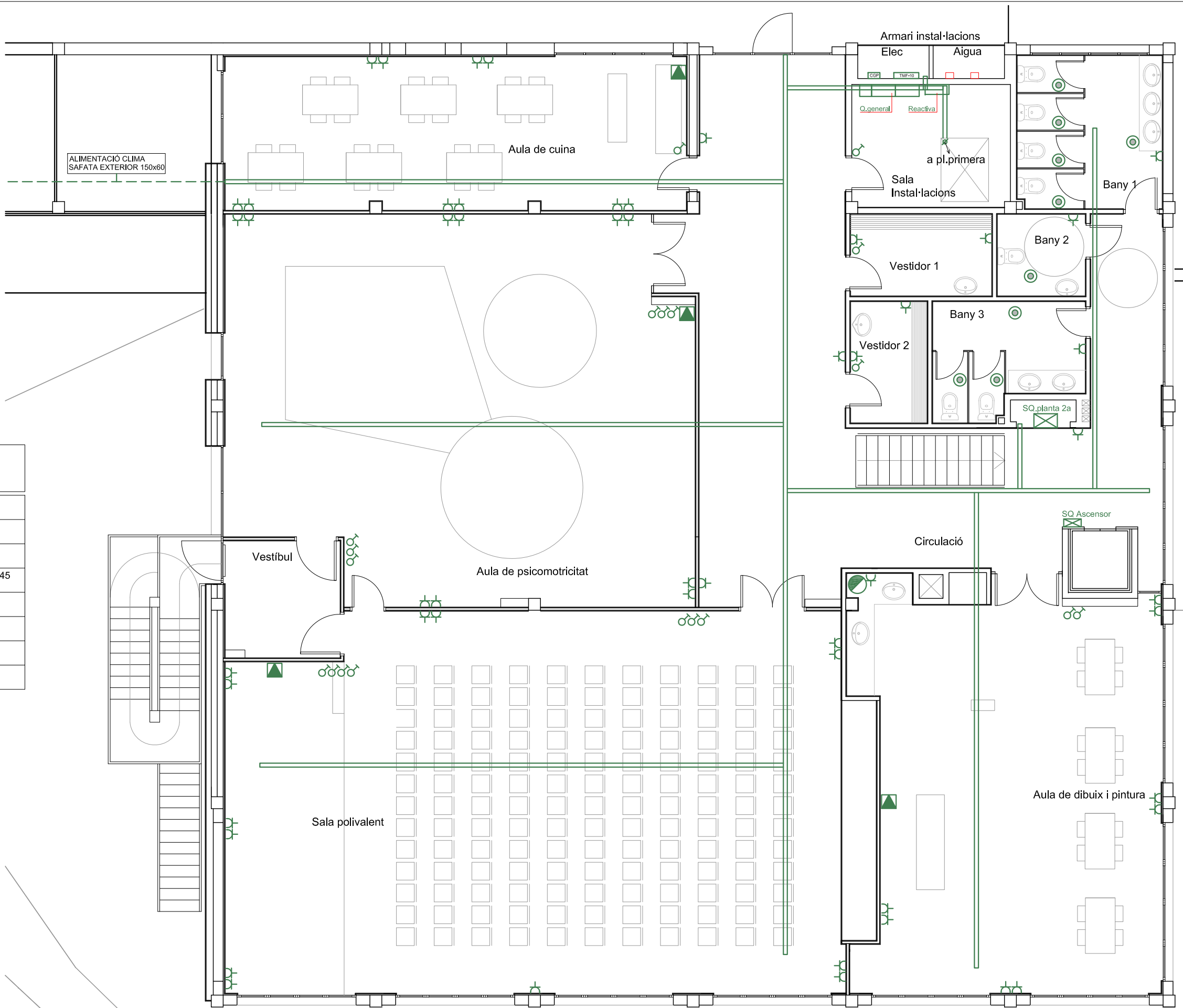
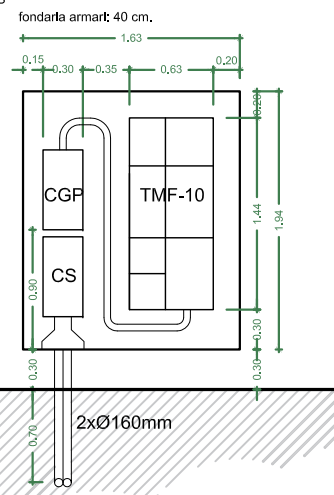

LLEGENDA ELÈCTRICA

	Safata metàl·lica cega sense tapa de 150x60 mm
	Quadre elèctric
	Endoll 230V 10A Schuco
	2 Endolls blancs + 2 Endolls vermells + 2 Preses RJ45 Caixa de paret
	Pulsador
	Quadre de control enllumenat
	Acumulador d'aigua elèctric
	Detector dual de sostre (moviment + infrarojos)

DETALL COLOCACIÓ MECANISMES ELÈCTRICS

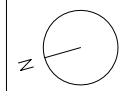
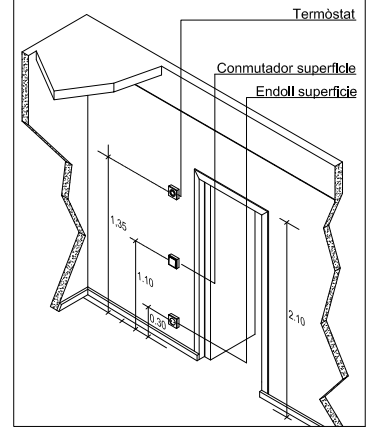

ESCALA 1/100 EN A3



Enginyeria Dosbes, S.L.P.
 c/ Lluís Companys, núm 14, bx 08600 BERGA
 Telf. 93 8215159 - web: www.dosbes.cat
 e-mail dosbes@dosbes.cat

AJUNTAMENT D'ARENYS DE MUNT

IP Arq S.L.P.

Domènec Parera
 Rbla. Riera i Penya nº49 1er-C, Arenys de Munt.
 Telf./Fax: 93.795.02.66
 EXPEDIENT: 556 DATA: OCTUBRE 2018

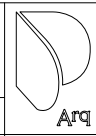

INSTAL·LACIÓ ELÈCTRICITAT
 PLANTA SEGONA

ESCALA: 1/100

Nº E-3

PROJECTE DE REFORMA DE
 L'ANTIGA NAU DE CAN FERRANDE
 SOLER PER A CENTRE CIVIC
 A ARENYS DE MUNT

EQUIP DE COMPTATGE

QUADRE GENERAL - HOTEL D'ENTITATS

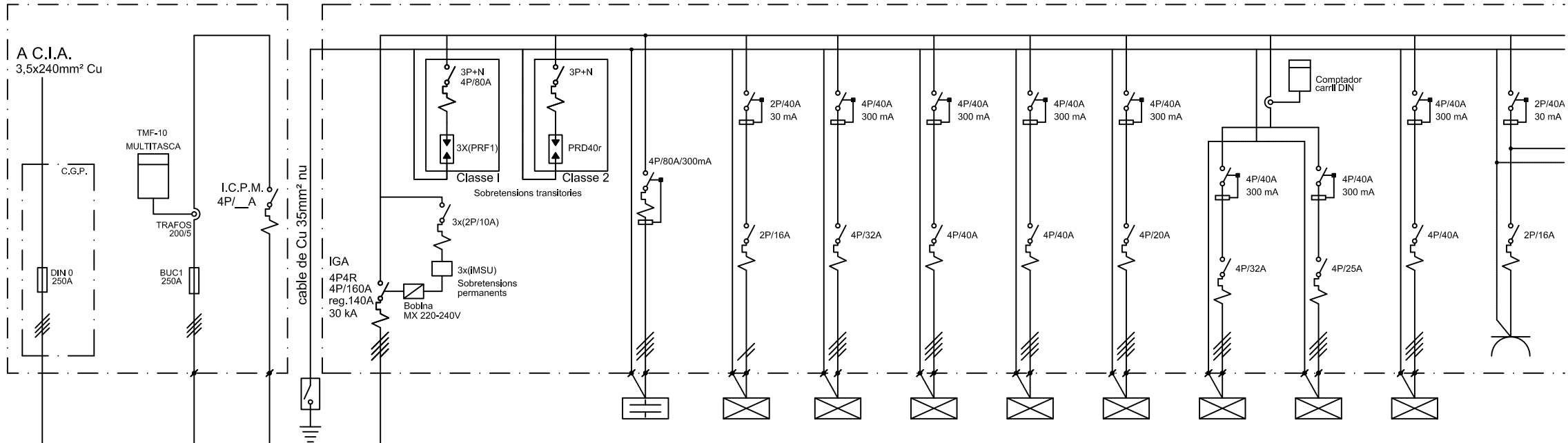

LINIA	L 0
DESCRIPCIO	DERIVACIÓ INDIVIDUAL
DISTANCIA (m)	--
POTENCIA (KW)	--
INTENSITAT (A)	--
CABLE	--

L 1	L 2	L 3	L 4	L 5	L 6	L 7	L 8	L 9	L 10	L 11
QUADRE GENERAL	COMPENSACIÓ DE REACTIVA	RACK PRINCIPAL	ALIMENTACIÓ SUBQUADRE PLANTA SEGONA	ALIMENTACIÓ SUBQUADRE PLANTA PRIMERA	ALIMENTACIÓ SUBQUADRE PLANTA BAJA	ALIMENTACIÓ ASCENSOR	ALIMENTACIÓ SUBQUADRE BAR	ALIMENTACIÓ CLIMA BAR	ALIMENTACIÓ UTA	ENDOLL MECANITZAT A QUADRE
8	7	7	27	30	34	34	38	33	40	1
97,0	70,0	3,128	22,47	12,60	12,37	6,0	20,09	6,015	17,6	3,128
140	101,04	16,0	32,44	18,19	17,86	10,19	28,99	9,45	25,4	16,0
5x50 mm ² RZ1-K	4x35 mm ² RZ1-K	1x(3x2,5 mm ²) RZ1-K	1x(5x10 mm ²) RZ1-K	1x(5x10 mm ²) RZ1-K	1x(5x10 mm ²) RZ1-K	1x(5x6 mm ²) RZ1-K	1x(5x10 mm ²) RZ1-K	1x(5x4 mm ²) RZ1-K	1x(5x10 mm ²) RZ1-K	3x2,5 mm ² H07Z1-K

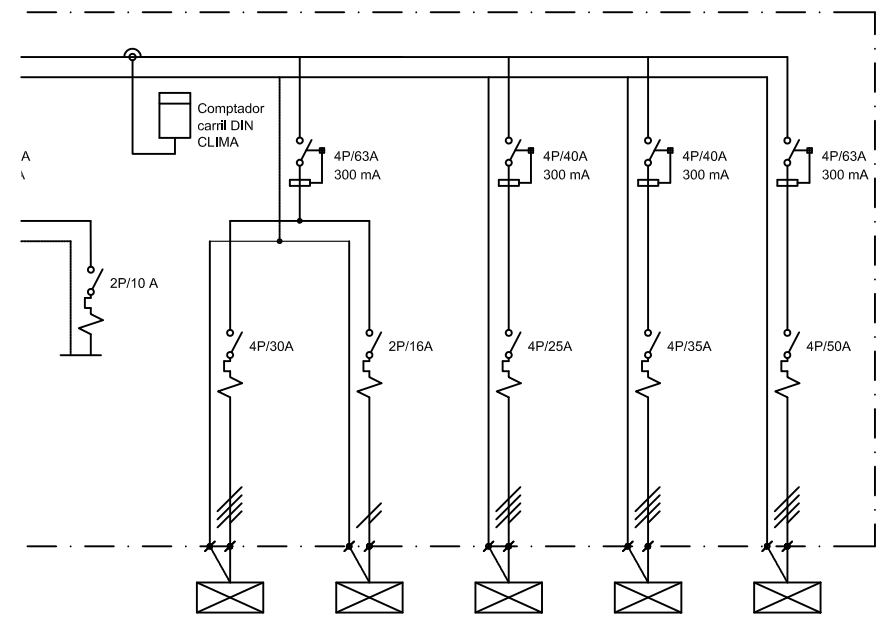

L 12	L 13	L 14	L 15	L 16	L 17
MANIOBRA	ALIMENTACIÓ CLIMATITZACIÓ UTA	ALIMENTACIÓ PAW UTA	ALIMENTACIÓ CLIMA PLANTA BAJA	ALIMENTACIÓ CLIMA PLANTA 1a-2a CARA NORD	ALIMENTACIÓ CLIMA PLANTA 1a-2a CARA SUD
-	35	40	32	33	34
-	24,0	2,60	9,14	14,60	20,30
-	40,75	14,1	15,52	24,79	34,47
-	1x(5x16 mm ²) RZ1-K	1x(3x2,5 mm ²) RZ1-K	1x(5x4 mm ²) RZ1-K	1x(5x10 mm ²) RZ1-K	1x(5x16 mm ²) RZ1-K

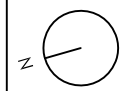

Enginyeria Dosbes, S.L.P.
 c/ Lluís Companys, núm 14, bx 08600 BERGA
 Telf. 93 8215159 - web: www.dosbes.cat
 e-mail dosbes@dosbes.cat

AJUNTAMENT D'ARENYS DE MUNT

DP Arq S.L.P.
 Domènec Parera
 RIB: Bercó Perxa i RP TeC, Arenys de Munt.
 Tèl: /fax: 93.795.02.66
 EXPEDIENT: 554



INSTAL·LACIÓ ELÈCTRICA
 QUADRE GENERAL
 ESCALA: SE Nº EE-1

PROJECTE DE REFORMA DE
 L'ANTIGA NAU DE CAN FERNANDO
 SOLER PER A CENTRE CIVIC
 A ARENYS DE MUNT

DATA: OCTUBRE 2018

SUBQUADRE PLANTA SEGONA

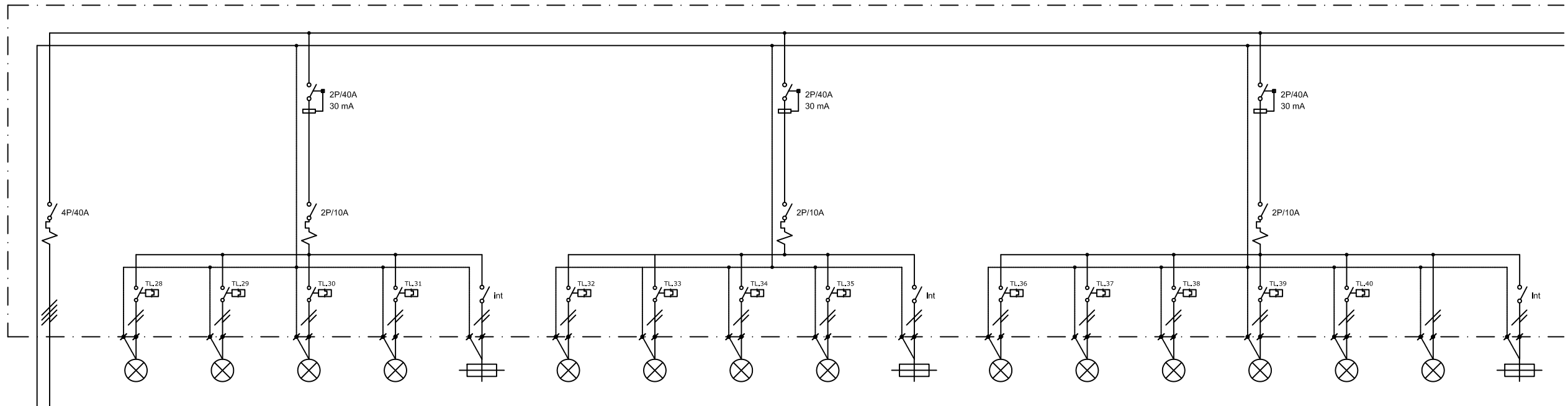

LINIA	L-4	L-1	L-2	L-3	L-4	L-5	L-6	L-7	L-8	L-9	L-10	L-11	L-12	L-13	L-14	L-15	L-16	L-17
DESCRIPCIO	ALIMENTACIO SUBQUADRE PLANTA SEGONA	ENLLUMENAT AULA CUINA	ENLLUMENAT AULA PSICOM. 1	ENLLUMENAT AULA POLIVAL. 1	ENLLUMENAT AULA DIBUIX 1	ENLLUMENAT D'EMERGENCIA	ENLLUMENAT AULA POLIVALENT ESCENARI	ENLLUMENAT AULA PSICOM. 2	ENLLUMENAT AULA POLIVAL. 2	ENLLUMENAT AULA DIBUIX 2	ENLLUMENAT D'EMERGENCIA	ENLLUMENAT AULA PSICOM. 3	ENLLUMENAT AULA POLIVAL. 3	ENLLUMENAT SALA INSTAL-LACIONS	ENLLUMENAT VESTIDOR 1	ENLLUMENAT VESTIDOR 2	ENLLUMENAT SERVEIS	ENLLUMENAT D'EMERGENCIA
DISTANCIA (m)	27	35	34	30	18	35	35	31	32	18	35	28	35	25	18	12	15	20
POTENCIA (KW)	22,47	0,40	0,20	0,30	0,20	0,08	0,10	0,20	0,30	0,24	0,08	0,20	0,20	0,03	0,02	0,10	0,10	0,1
INTENSITAT (A)	32,44	1,74	0,87	1,30	0,87	0,35	0,43	0,87	1,30	1,04	0,35	0,87	0,87	0,11	0,09	0,43	0,43	0,43
CABLE	1x(5x10 mm ²) RZ1-K	1x(3x1,5 mm ²) H07Z1-K	1x(3x1,5 mm ²) H07Z1-K	1x(3x1,5 mm ²) H07Z1-K	1x(3x1,5 mm ²) H07Z1-K	1x(3x1,5 mm ²) H07Z1-K	1x(3x1,5 mm ²) H07Z1-K	1x(3x1,5 mm ²) H07Z1-K	1x(3x1,5 mm ²) H07Z1-K	1x(3x1,5 mm ²) H07Z1-K	1x(3x1,5 mm ²) H07Z1-K	1x(3x1,5 mm ²) H07Z1-K	1x(3x1,5 mm ²) H07Z1-K	1x(3x1,5 mm ²) H07Z1-K	1x(3x1,5 mm ²) H07Z1-K	1x(3x1,5 mm ²) H07Z1-K	1x(3x1,5 mm ²) H07Z1-K	1x(3x1,5 mm ²) H07Z1-K

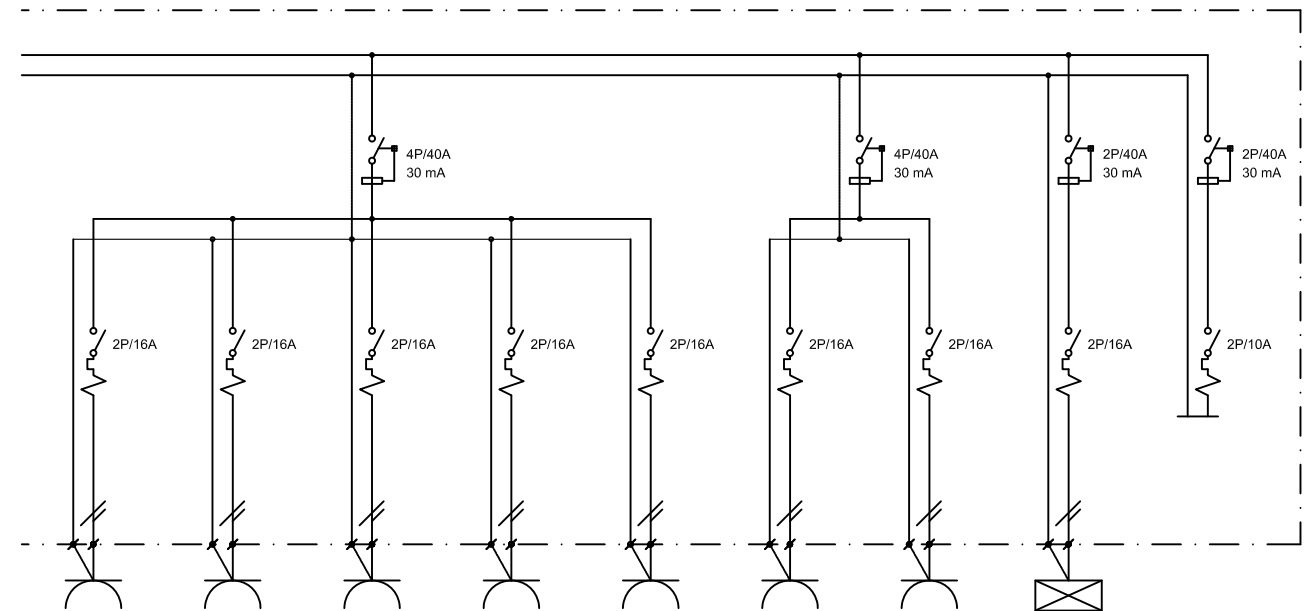

L-18	L-19	L-20	L-21	L-22	L-23	L-24	L-25	L-26
ENDOLLS AULA PSICO + AULA CUINA	ENDOLLS AULA POLIVALENT 1	ENDOLLS AULA POLIVALENT 2	ENDOLLS PASSADÍS SALA INSTAL.	ENDOLLS WC VESTUARIS	ENDOLLS AULA DIBUIX	ESCALFADOR D'ACS	MÀQUINES DE CLIMA INTERIOR	MANIOBRA
38	38	40	26	20	24	18	30	-
3,128	3,128	3,128	3,128	3,128	3,128	1,5	0,945	--
16,0	16,0	16,0	16,0	16,0	16,0	7,67	4,83	--
1x(3x2,5 mm ²) H07Z1-K	1x(3x2,5 mm ²) H07Z1-K	1x(3x2,5 mm ²) H07Z1-K	1x(3x2,5 mm ²) H07Z1-K	1x(3x2,5 mm ²) H07Z1-K	1x(3x2,5 mm ²) H07Z1-K	1x(3x2,5 mm ²) H07Z1-K	1x(3x2,5 mm ²) RZ1-K	3x1,5 mm ² H07Z1-K



Enginyeria Dosbes, S.L.P.

c/ Lluís Companys, núm 14, bx 08600 BERGA
Telf. 93 8215159 - web: www.dosbes.cat
e-mail dosbes@dosbes.cat

DP Arq S.L.P.

Domènec Parera

RIB: Berce Parera i RP i e-C. Aiguà de Munt.
Tel: /fax: 93.795.02.66

EXPEDIENT:

554

DATA:

OCTUBRE 2018



INSTAL·LACIÓ ELÈCTRICA
SUBQUADRE PLANTA SEGONA

ESCALA: SE

Nº

EE-2

PROJECTE DE REFORMA DE
L'ANTIGA NAU DE CAN FERNANDO
SOLER PER A CENTRE CIVIC
A ARENYS DE MUNT

SUBQUADRE PLANTA PRIMERA

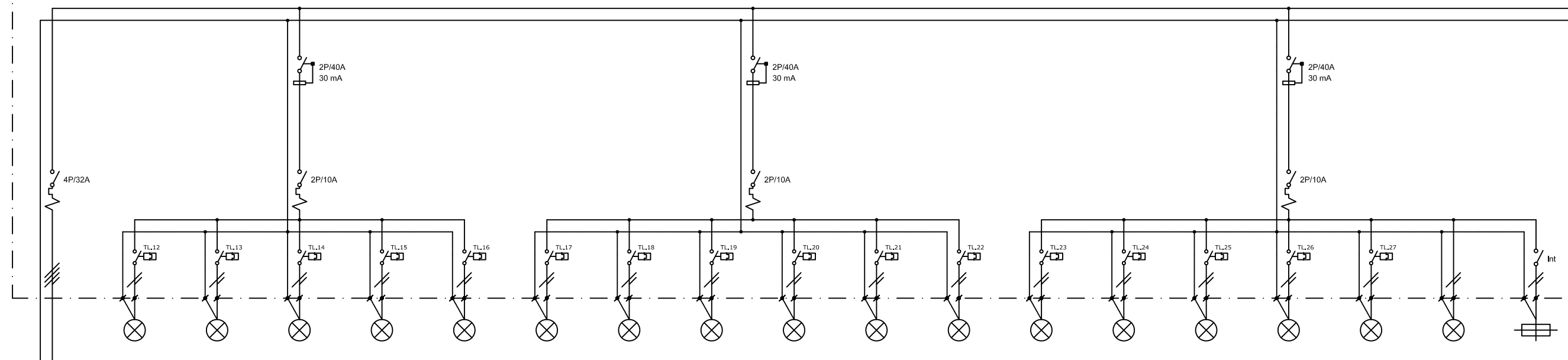

LINIA	L 5	L -1	L -2	L -3	L -4	L -5	L -6	L -7	L -8	L -9	L -10	L -11	L -12	L -13	L -14	L -15	L -16	L -17	L -18
DESCRIPCIO	ALIMENTACIÓ SUBQUADRE PLANTA PRIMERA	ENLLUMENAT DESPATX DIRECCIÓ	ENLLUMENAT SALA PROFESSORS	ENLLUMENAT MAGATZEM	ENLLUMENAT AULA 1	ENLLUMENAT AULA 2	ENLLUMENAT AULA 3	ENLLUMENAT AULA 4	ENLLUMENAT AULA 5	ENLLUMENAT AULA 6	ENLLUMENAT AULA 7	ENLLUMENAT PASSADIS 1	ENLLUMENAT AULA 8	ENLLUMENAT AULA 9	ENLLUMENAT AULA 10	ENLLUMENAT PASSADIS 2	ENLLUMENAT SALA INSTAL.	ENLLUMENAT W.C.	ENLLUMENAT D'EMERGENCIA
DISTANCIA (m)	30	32	30	16	36	26	40	25	32	20	27	33	17	24	17	16	16	15	32
POTENCIA (KW)	12,60	0,09	0,18	0,05	0,10	0,08	0,20	0,10	0,10	0,1	0,10	0,48	0,08	0,20	0,10	0,24	0,05	0,03	0,25
INTENSITAT (A)	18,19	0,38	0,77	0,22	0,43	0,33	0,87	0,43	0,43	0,43	0,43	2,09	0,33	0,87	0,43	1,04	0,22	0,12	1,09
CABLE	1x(5x10 mm ²) RZ1-K	1x(3x1,5 mm ²) H07Z1-K	1x(3x1,5 mm ²) H07Z1-K	1x(3x1,5 mm ²) H07Z1-K	1x(3x1,5 mm ²) H07Z1-K	1x(3x1,5 mm ²) H07Z1-K	1x(3x1,5 mm ²) H07Z1-K	1x(3x1,5 mm ²) H07Z1-K	1x(3x1,5 mm ²) H07Z1-K	1x(3x1,5 mm ²) H07Z1-K	1x(3x1,5 mm ²) H07Z1-K	1x(3x1,5 mm ²) H07Z1-K	1x(3x1,5 mm ²) H07Z1-K	1x(3x1,5 mm ²) H07Z1-K	1x(3x1,5 mm ²) H07Z1-K	1x(3x1,5 mm ²) H07Z1-K	1x(3x1,5 mm ²) H07Z1-K	1x(3x1,5 mm ²) H07Z1-K	1x(3x1,5 mm ²) H07Z1-K

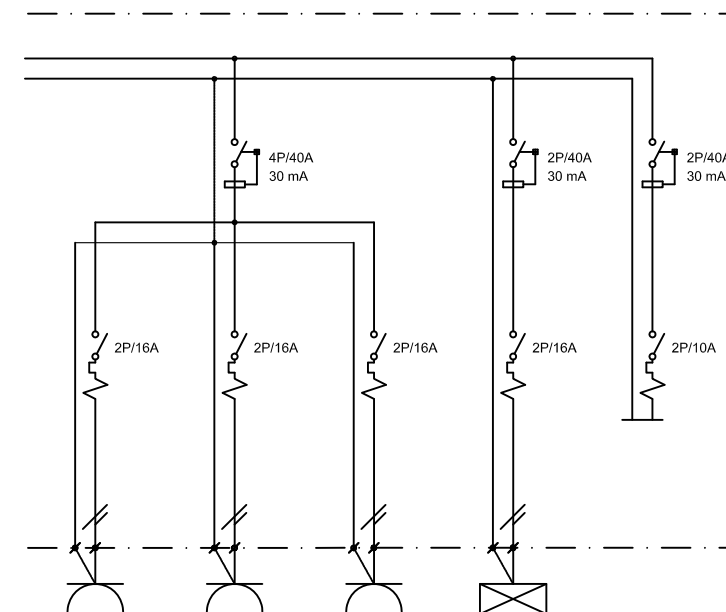

L -19	L -20	L -21	L -22	L -23
ENDOLLS PASSADIS MAGATZEM, PROFES DIRECCIÓ	ENDOLLS AULA 1, 2, 3, 4, 5	ENDOLLS AULA 6, 7, 8, 9, 10	MÀQUINES DE CLIMA INTERIOR	MANIOBRA
36	39	28	40	--
3,128	3,128	3,128	0,705	--
16,0	16,0	16,0	3,61	--
1x(3x2,5 mm ²) H07Z1-K	1x(3x2,5 mm ²) H07Z1-K	1x(3x2,5 mm ²) H07Z1-K	1x(3x2,5 mm ²) RZ1-K	3x1,5 mm ² H07Z1-K

Enginyeria Dosbes, S.L.P.
 c/ Lluís Companys, núm 14, bx 08600 BERGA
 Telf. 93 8215159 - web: www.dosbes.cat
 e-mail dosbes@dosbes.cat

DP Arq S.L.P.

Domènec Parera

RIB: Berc1Perera14R1eC_Arenys de Munt

Tel: /fax: 93.795.02.66

EXPEDIENT: 554

DATA: OCTUBRE 2018



INSTAL·LACIÓ ELÈCTRICA
 SUBQUADRE PLANTA PRIMERA

ESCALA: SE

Nº EE-3

PROJECTE DE REFORMA DE L'ANTIGA NAU DE CAN FERNANDO SOLER PER A CENTRE CIVIC A ARENYS DE MUNT

AJUNTAMENT D'ARENYS DE MUNT

SUBQUADRE PLANTA BAIXA

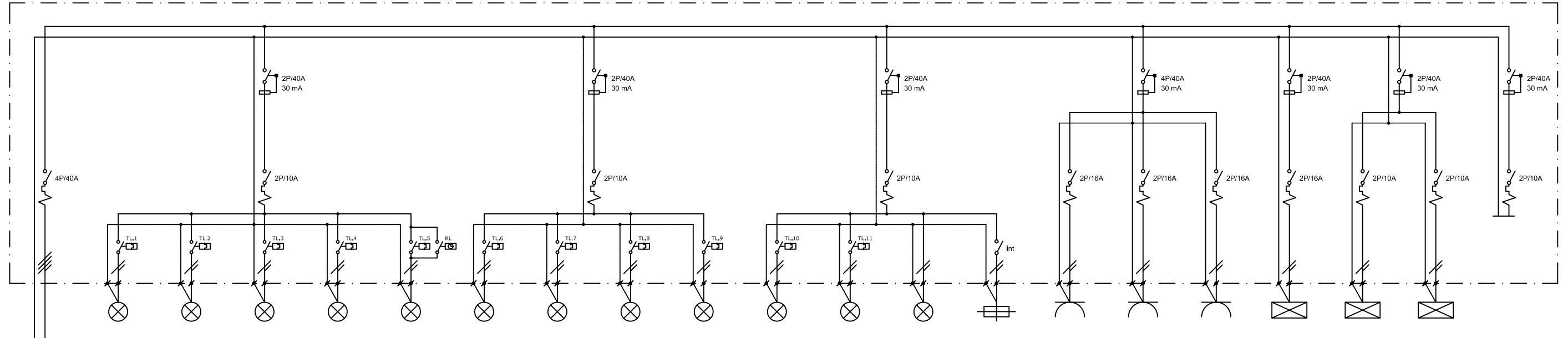

LINIA	L 6	L -1	L -2	L -3	L -4	L -5	L -6	L -7	L -8	L -9	L -10	L -11	L -12	L -13	L -14	L -15	L -16	L -17	L -18	L -19	L -20
DESCRIPCIO	ALIMENTACIÓ SUBQUADRE PLANTA BAIXA	ENLLUMENAT SALA 1	ENLLUMENAT SALA 2	ENLLUMENAT SALA 3	ENLLUMENAT ESCALA INTERIOR	ENLLUMENAT ESCALA EXTERIOR	ENLLUMENAT SALA 4	ENLLUMENAT SALA 5	ENLLUMENAT SALA 6	ENLLUMENAT SALA 7	ENLLUMENAT MAGATZEM	ENLLUMENAT PASSADÍS	ENLLUMENAT W.C.	ENLLUMENAT D'EMERGÈNCIA	ENDOLLS SALA 1, 2, 3	ENDOLLS SALA 4, 5, 6, 7	ENDOLLS PASSADÍS MAGATZEM, SERVEIS	MAQUINES DE CLIMA INTERIOR	ALARMA INCENDIS	ALARMA INTRUSIÓ	MANIOBRA
DISTANCIA (m)	34	35	34	36	22	40	25	28	38	42	18	28	10	36	32	37	29	36	6	6	-
POTENCIA (KW)	12,37	0,20	0,20	0,24	0,02	0,06	0,16	0,16	0,25	0,35	0,05	0,4	0,08	0,25	3,128	3,128	3,128	0,56	0,20	0,20	--
INTENSITAT (A)	17,86	0,87	0,87	1,04	0,87	0,27	0,70	0,70	1,10	1,52	0,22	1,74	0,35	1,09	16,0	16,0	16,0	2,86	0,87	0,87	-
CABLE	1x(5x10 mm ²) RZ1-K	1x(3x1,5 mm ²) H07Z1-K	1x(3x1,5 mm ²) H07Z1-K	1x(3x1,5 mm ²) H07Z1-K	1x(3x1,5 mm ²) H07Z1-K	1x(3x1,5 mm ²) H07Z1-K	1x(3x1,5 mm ²) H07Z1-K	1x(3x1,5 mm ²) H07Z1-K	1x(3x1,5 mm ²) H07Z1-K	1x(3x1,5 mm ²) H07Z1-K	1x(3x1,5 mm ²) H07Z1-K	1x(3x1,5 mm ²) H07Z1-K	1x(3x1,5 mm ²) H07Z1-K	1x(3x1,5 mm ²) H07Z1-K	1x(3x2,5 mm ²) H07Z1-K	1x(3x2,5 mm ²) H07Z1-K	1x(3x2,5 mm ²) H07Z1-K	1x(3x2,5 mm ²) RZ1-K	1x(3x2,5 mm ²) H07Z1-K	1x(3x2,5 mm ²) H07Z1-K	3x1,5 mm ² H07Z1-K

Enginyeria Dosbes, S.L.P.
 c/ Lluís Companys, núm 14, bx 08600 BERGA
 Telf. 93 8215159 - web: www.dosbes.cat
 e-mail dosbes@dosbes.cat

DP Arq S.L.P.

Domènec Parera

RIB: Bercel Perxa i RP i e-C. Avenç de Munt.
 Tèl: /fax: 93.795.02.66

EXPEDIENT:

DATA:
OCTUBRE 2018



INSTALLACIÓ ELÈCTRICA
 SUBQUADRE PLANTA BAIXA

ESCALA: SE

Nº EE-4

PROJECTE DE REFORMA DE
 L'ANTIGA NAU DE CAN FERNANDO
 SOLER PER A CENTRE CIVIC
 A ARENYS DE MUNT

AJUNTAMENT D'ARENYS DE MUNT

SUBQUADRE BAR

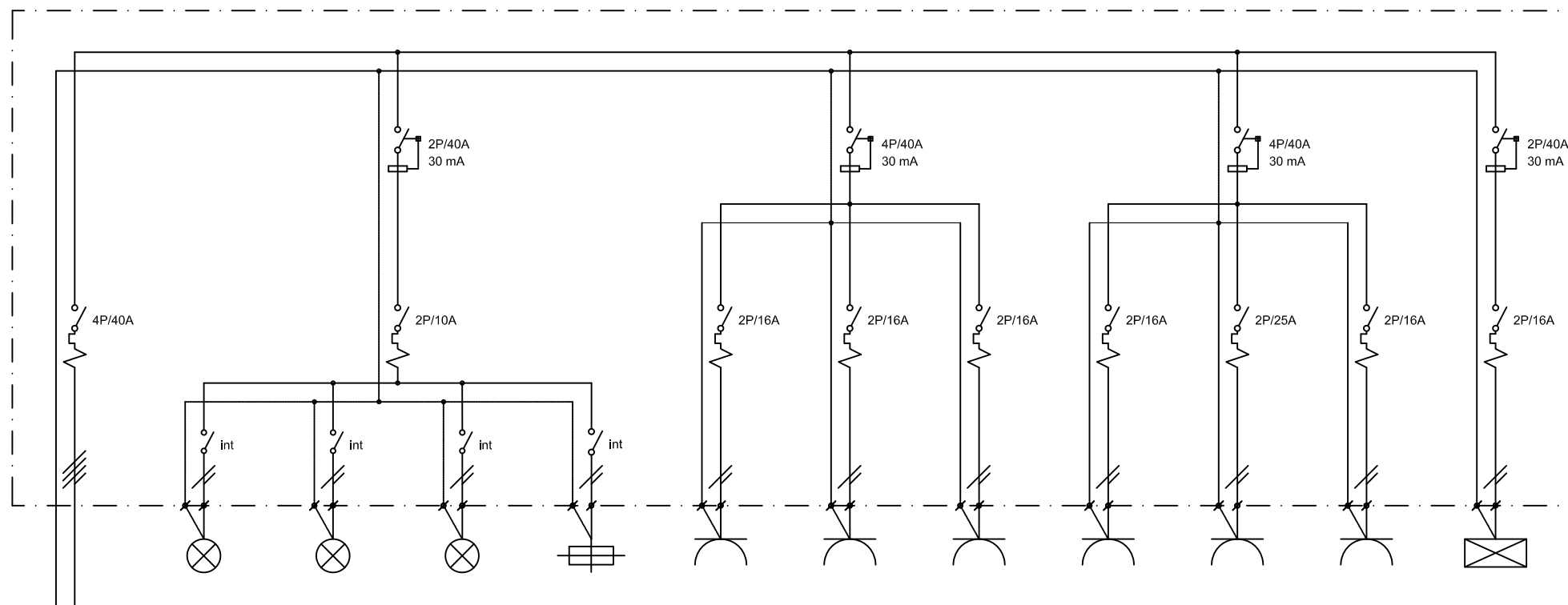

LINIA	L 8	L 8.1	L 8.2	L 8.3	L 8.4	L 8.5	L 8.6	L 8.7	L 8.8	L 8.9	L 8.10	L 8.11
DESCRIPCIO	ALIMENTACIÓ SUBQUADRE BAR	ENLLUMENAT SALA	ENLLUMENAT BARRA	ENLLUMENAT CUINA	ENLLUMENAT D'EMERGÈNCIA	ENDOLLS SALA	ENDOLLS BARRA	ENDOLLS CUINA	CAFETERA	FORN + VITRO	ESCALFADOR ACS	MÀQUINES DE CLIMA INTERIOR
DISTANCIA (m)	38	18	10	13	18	18	10	16	8	16	16	12
POTENCIA (KW)	20,09	0,12	0,05	0,03	0,01	3,128	3,128	3,128	3,128	5,75	1,5	0,126
INTENSITAT (A)	28,99	0,52	0,21	0,11	0,02	16,0	16,0	16,0	16,0	25,0	7,67	0,64
CABLE	1x(5x10 mm ²) RZ1-K	1x(3x1,5 mm ²) H07Z1-K	1x(3x1,5 mm ²) H07Z1-K	1x(3x1,5 mm ²) H07Z1-K	1x(3x1,5 mm ²) H07Z1-K	1x(3x2,5 mm ²) H07Z1-K	1x(3x2,5 mm ²) H07Z1-K	1x(3x2,5 mm ²) H07Z1-K	1x(3x2,5 mm ²) H07Z1-K	1x(3x6 mm ²) H07Z1-K	1x(3x2,5 mm ²) H07Z1-K	1x(3x2,5 mm ²) RZ1-K

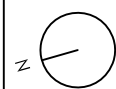

Enginyeria Dosbes, S.L.P.

c/ Lluís Companys, núm 14, bx 08600 BERGA
Telf. 93 8215159 - web: www.dosbes.cat
e-mail dosbes@dosbes.cat

AJUNTAMENT D'ARENYS DE MUNT

DP Arq S.L.P.

Domènec Parera

RIB: Bercel Parera i RP i e-C. Arenys de Munt.
Tèl: /fax: 93.795.02.66

EXPEDIENT:

554

DATA:

OCTUBRE 2018



INSTAL·LACIÓ ELÈCTRICA
SUBQUADRE PLANTA BAR

ESCALA: SE

Nº

EE-5

PROJECTE DE REFORMA DE
L'ANTIGA NAU DE CAN FERNANDO
SOLER PER A CENTRE CIVIC
A ARENYS DE MUNT

ENCESES PULSADORS AMB INDICACIÓ LED ON/OFF

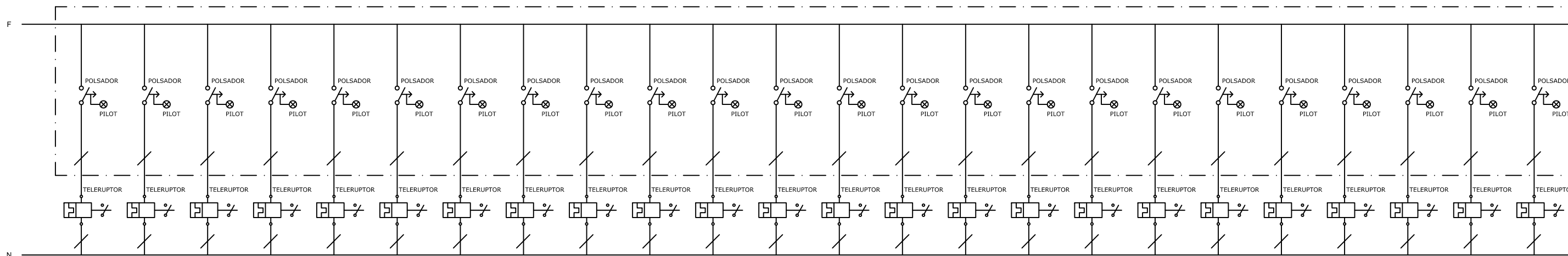

LÍNIA	TL 4	TL 5	TL 1	TL 2	TL 3	TL 6	TL 7	TL 8	TL 9	TL 10	TL 11	TL 12	TL 13	TL 14	TL 15	TL 16	TL 17	TL 18	TL 19	TL 20	TL 21	TL 22	TL 26	TL 23
DESCRIPCIÓ	ENCESA ESCALA INTERIOR	ENCESA ESCALA EXTERIOR	ENCESA SALA 1	ENCESA SALA 2	ENCESA SALA 3	ENCESA SALA 4	ENCESA SALA 5	ENCESA SALA 6	ENCESA SALA 7	ENCESA MAGATZEM	ENCESA PASSADIS	ENCESA DESPATX DIRECCIÓ	ENCESA SALA PROFESSORS	ENCESA MAGATZEM	ENCESA AULA 1	ENCESA AULA 2	ENCESA AULA 3	ENCESA AULA 4	ENCESA AULA 5	ENCESA AULA 6	ENCESA AULA 7	ENCESA PASSADIS 1	ENCESA PASSADIS 2	ENCESA AULA 8
CABLE	1x(2x1,5 mm²) 07Z1-K	1x(2x1,5 mm²) 07Z1-K	1x(2x1,5 mm²) 07Z1-K	1x(2x1,5 mm²) 07Z1-K	1x(2x1,5 mm²) 07Z1-K	1x(2x1,5 mm²) 07Z1-K	1x(2x1,5 mm²) 07Z1-K	1x(2x1,5 mm²) 07Z1-K	1x(2x1,5 mm²) 07Z1-K	1x(2x1,5 mm²) 07Z1-K	1x(2x1,5 mm²) 07Z1-K	1x(2x1,5 mm²) 07Z1-K	1x(2x1,5 mm²) 07Z1-K	1x(2x1,5 mm²) 07Z1-K	1x(2x1,5 mm²) 07Z1-K	1x(2x1,5 mm²) 07Z1-K	1x(2x1,5 mm²) 07Z1-K	1x(2x1,5 mm²) 07Z1-K	1x(2x1,5 mm²) 07Z1-K	1x(2x1,5 mm²) 07Z1-K	1x(2x1,5 mm²) 07Z1-K	1x(2x1,5 mm²) 07Z1-K	1x(2x1,5 mm²) 07Z1-K	1x(2x1,5 mm²) 07Z1-K
SITUACIÓ DEL TELERRUPTOR	SUBQUADRE DE PLANTA BAIXA											SUBQUADRE DE PLANTA PRIMERA												

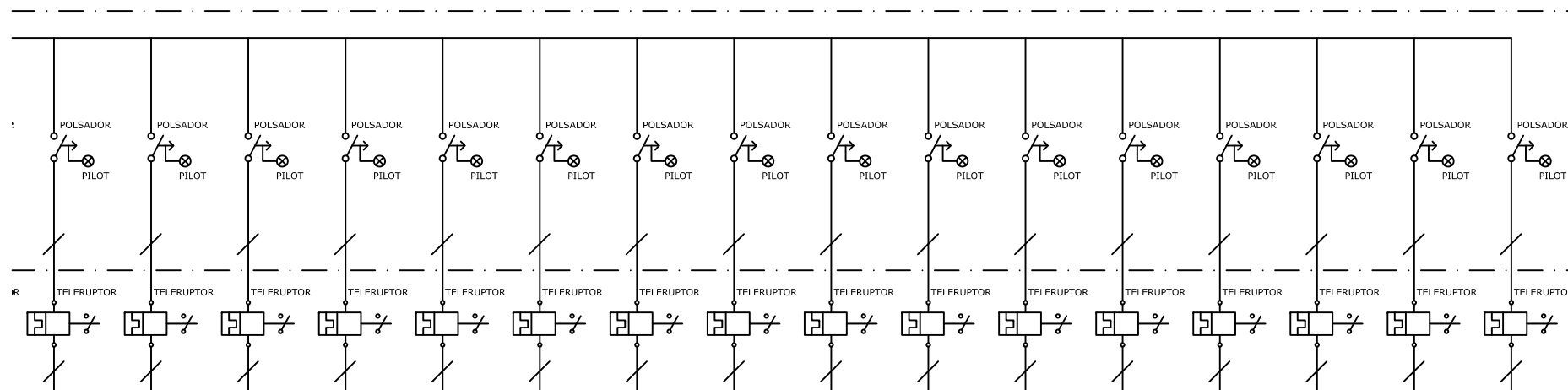

TL 24	TL 25	TL 27	TL 28	TL 29	TL 33	TL 36	TL 30	TL 34	TL 37	TL 32	TL 31	TL 35	TL 38	TL 39	TL 40
ENCESA AULA 9	ENCESA AULA 10	ENCESA SALA INSTALA.	ENCESA AULA CUINA	ENCESA AULA PSICOM.1	ENCESA AULA PSICOM.2	ENCESA AULA PSICOM.3	ENCESA SALA POLIV.1	ENCESA SALA POLIV.2	ENCESA SALA POLIV.3	ENCESA SALA POLIV. ESCENARI	ENCESA AULA DIBUIX 1	ENCESA AULA DIBUIX 2	ENCESA SALA INSTALA.	ENCESA VESTUARI 1	ENCESA VESTUARI 2
1x(2x1,5 mm²) 07Z1-K	1x(2x1,5 mm²) 07Z1-K	1x(2x1,5 mm²) 07Z1-K	1x(2x1,5 mm²) 07Z1-K	1x(2x1,5 mm²) 07Z1-K	1x(2x1,5 mm²) 07Z1-K	1x(2x1,5 mm²) 07Z1-K	1x(2x1,5 mm²) 07Z1-K	1x(2x1,5 mm²) 07Z1-K	1x(2x1,5 mm²) 07Z1-K	1x(2x1,5 mm²) 07Z1-K	1x(2x1,5 mm²) 07Z1-K	1x(2x1,5 mm²) 07Z1-K	1x(2x1,5 mm²) 07Z1-K	1x(2x1,5 mm²) 07Z1-K	1x(2x1,5 mm²) 07Z1-K
SUBQUADRE DE PLANTA SEGONA															

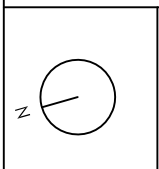

Enginyeria Dosbes, S.L.P.
 c/ Lluís Companys, núm 14, bx 08600 BERGA
 Telf. 93 8215159 - web: www.dosbes.cat
 e-mail dosbes@dosbes.cat

AJUNTAMENT D'ARENYS DE MUNT

DP Arq S.L.P.

Domènec Parera

RIB: Beroi Parera i RP i e.C. Arenys de Munt.
 Telf./fax: 93.795.02.66

EXPEDIENT: 554

DATA: OCTUBRE 2018



INSTAL·LACIÓ ELÈCTRICA
 SUBQUADRE ENCESSES

ESCALA: SE

Nº EE-6

PROJECTE DE REFORMA DE
 L'ANTIGA NAU DE CAN FERNANDO
 SOLER PER A CENTRE CIVIC
 A ARENYS DE MUNT

- WI-FI 2.1
- CUINA 1.1
- CUINA 1.2
- AULA PSICO 1.1
- AULA PSICO 1.2
- AULA POLIV. 1.1
- AULA POLIV. 1.2



CABLEJAT UTP CAT6

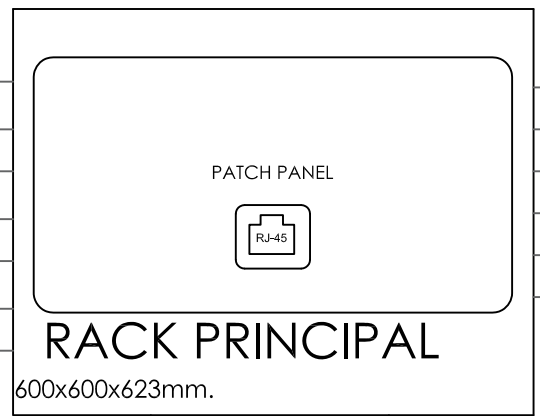

- WI-FI 2.2
- AULA DIBUIX 1.1
- AULA DIBUIX 1.2
- CÀMARA 2.1
- CÀMARA 2.2
- CÀMARA 2.3

PLANTA SEGONA

- WI-FI 1.1
- DESPATX DIRECCIÓ 1.1
- DESPATX DIRECCIÓ 1.2
- SALA PROFESSORS 1.1
- SALA PROFESSORS 1.2
- SALA PROFESSORS 2.1
- SALA PROFESSORS 2.2
- AULA 1.1
- AULA 1.2
- AULA 2.1
- AULA 2.2
- AULA 3.1
- AULA 3.2
- AULA 4.1
- AULA 4.2
- AULA 5.1
- AULA 5.2



CABLEJAT UTP CAT6

CABLEJAT UTP CAT6



CABLEJAT UTP CAT6



- WI-FI 1.2
- AULA 6.1
- AULA 6.2
- AULA 7.1
- AULA 7.2
- AULA 8.1
- AULA 8.2
- AULA 9.1
- AULA 9.2
- AULA 10.1
- AULA 10.2
- SALA INSTAL·LACIONS 1.1
- SALA INSTAL·LACIONS 1.2
- CÀMARA 1.1
- CÀMARA 1.2
- CÀMARA 1.3

PLANTA PRIMERA

- WI-FI B.1
- WI-FI B.3
- SALA 1 1.1
- SALA 1 1.2
- SALA 1 2.1
- SALA 1 2.2
- SALA 2 1.1
- SALA 2 1.2
- SALA 3 1.1
- SALA 3 1.2
- CÀMARA B.1
- CÀMARA B.2
- CÀMARA B.3



CABLEJAT UTP CAT6



- WI-FI B.2
- SALA 4 1.1
- SALA 4 1.2
- SALA 5 2.1
- SALA 5 2.2
- SALA 6 1.1
- SALA 6 1.2
- SALA 7 1.1
- SALA 7 1.2
- RECEPCIÓ 1
- RECEPCIÓ 2
- CÀMARA B.4
- GRAVADOR CTTV

PLANTA BAIXA

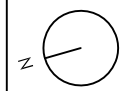

Enginyeria Dosbes, S.L.P.
 c/ Lluís Companys, núm 14, bx 08600 BERGA
 Telf. 93 8215159 - web: www.dosbes.cat
 e-mail dosbes@dosbes.cat

AJUNTAMENT D'ARENYS DE MUNT

DP Arq S.L.P.
 Domènec Parera
 RIB: Berçà Perera i RP Tec. Arenys de Munt
 Tlf: /fax: 93.795.02.66
 EXPEDIENT: 556 DATA: OCTUBRE 2018

INSTAL·LACIÓ TELECOMUNICACIONS
 ESQUEME INFRAESTRUCTURA
 ESCALA: SE Nº EE-7

PROJECTE DE REFORMA DE
 L'ANTIGA NAU DE CAN FERNANDO
 SOLER PER A CENTRE CIVIC
 A ARENYS DE MUNT

PLANTA COBERTA

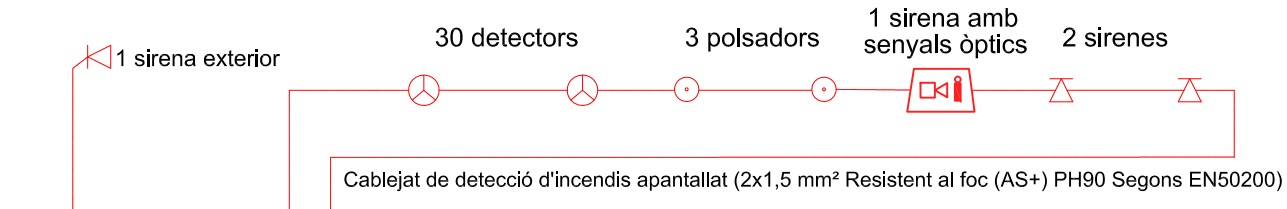

PLANTA SEGONA

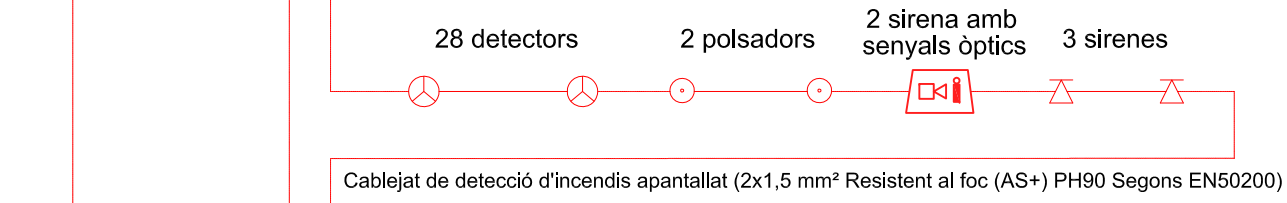

PLANTA PRIMERA

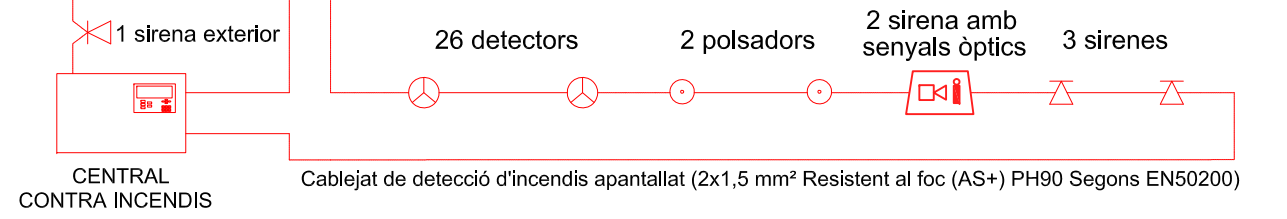

PLANTA BAIXA

ESQUEMA CONTRA INCENDIS

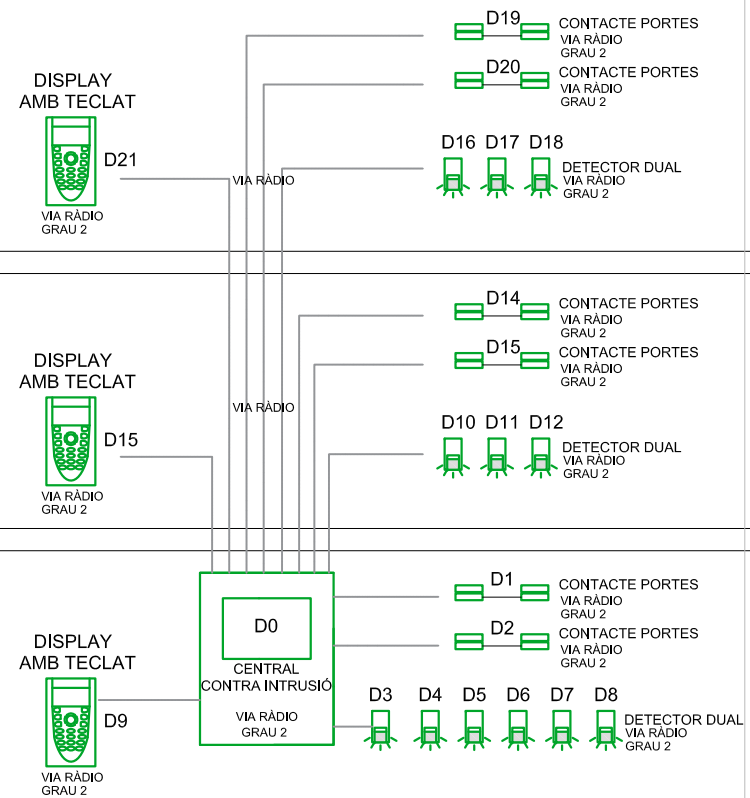

ESQUEMA PROTECCIÓN INTRUSIÓN

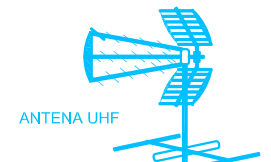

AMPLIFICACIÓ BARREJADOR TELEVES 5357

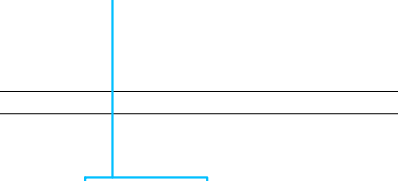
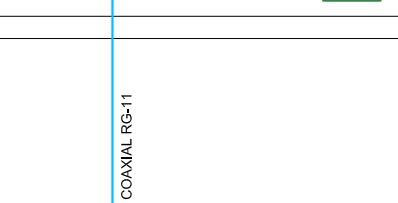
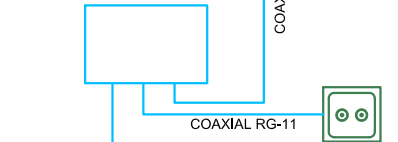

ESQUEMA TDT

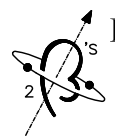

Enginyeria Dosbes, S.L.P.

c/ Lluís Companys, núm 14, bx 08600 BERGA
Telf. 93 8215159 - web: www.dosbes.cat
e-mail dosbes@dosbes.cat

AJUNTAMENT D'ARBENYS DE MUNT

DP Arq S.L.P.

Domènec Parera

Rib. Reg.3 Ferrer 1141 I+D+C. Arenys de Munt.
Telf./Fax: 93.795.02.68

EXPEDIENT: 556

DATA: OCTUBRE 2018



INSTALLACIÓ VARIES ESQUEMES

ESCALA: SE

Nº EE-8

PROJECTE DE REFORMA DE L'ANTIGA NAU DE CAN FERRANDO SOLER PER A CENTRE CIVIC A ARBENYS DE MUNT

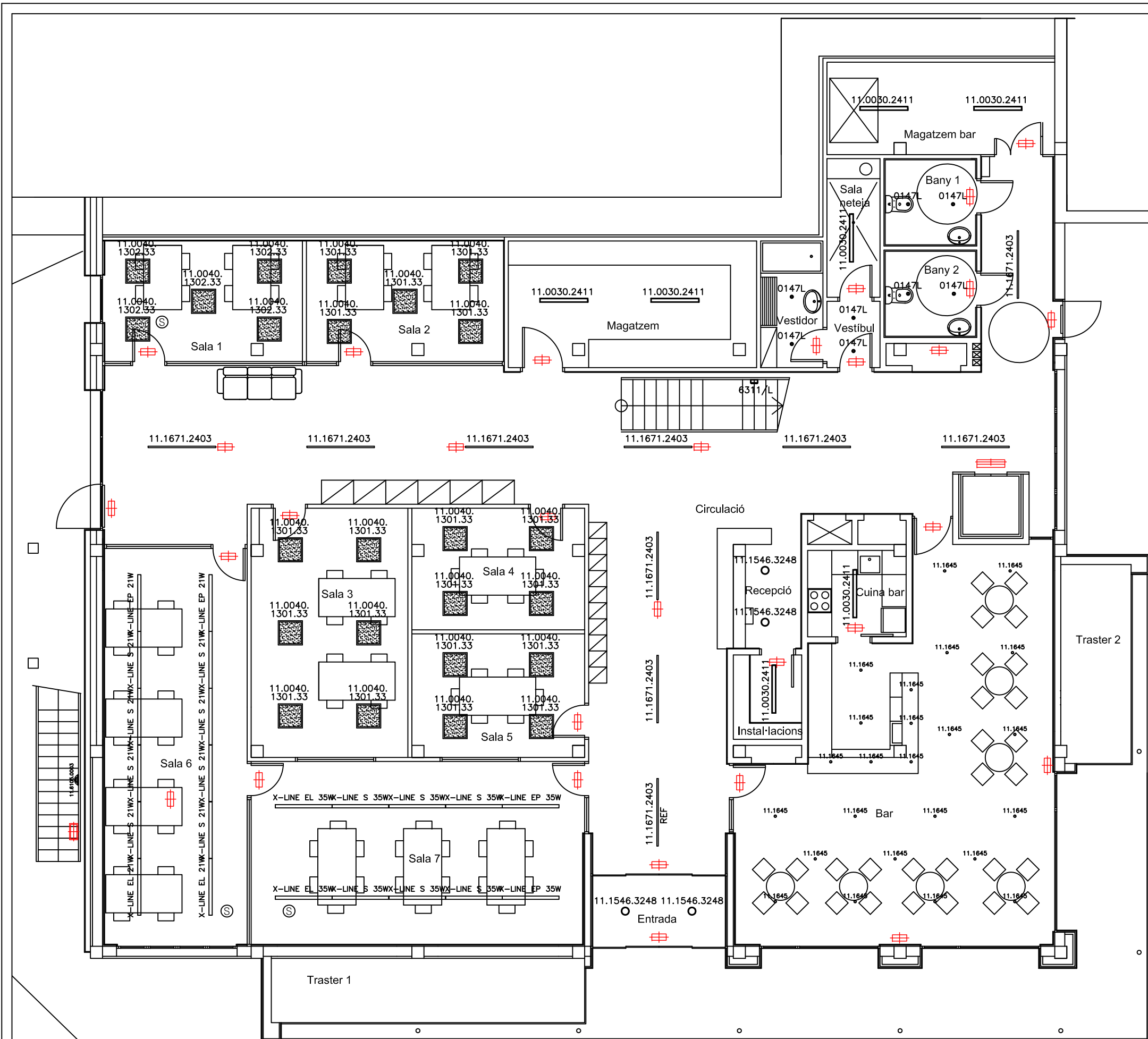

SÍMBOLO	REFERENCIA	DESCRIPCIÓ	UNIDADES
	11.0040.1302.33	PANEL LED 40W TROLL	5
	11.0040.1301.33	PANEL LED 40W DIMABLE TROLL	19
	11.0030.2411	REGLETA NIX 25W TROLL	7
	0147L	DOWNLED 7W TROLL	8
	11.1546.3248	DOWNLIGHT BERLY 22W TROLL	2
	11.1645	DOWNLIGHT TUBULAR 7W 24°	24
	11.1671.2403	LUMINARIA ESSENCE 40W TROLL	10
	AG0E1XLLBG325APLX	X-LINE LED LINIA 21W DIMABLE	2
	AG0E1XLLAG325APLX	X-LINE LED LINIA 21W DIMABLE	2
	AG0E1XLLCG325APLX	X-LINE LED LINIA 21W DIMABLE	8
	X-LINE EL	X-LINE LED LINIA 35W DIMABLE	2
	X-LINE S	X-LINE LED LINIA 35W DIMABLE	6
	X-LINE EP	X-LINE LED LINIA 35W DIMABLE	2
	11.1801.3030.00	SENSOR DE LUZ	3
	11.6105.0003	APLIQUE DE EXTERIOR 9W TROLL	1
	6311/L/33	APLIQUE DOUPLED 6W TROLL	1
		APLIC AUTÒNOM D'EMERGÈNCIA DAYSALUX HYDRA 2C5 185 lm. EMERGÈNCIA I PERMANENT	1
		APLIC AUTÒNOM D'EMERGÈNCIA DAYSALUX HYDRA 2N5 200 lm. SENSE PERMANÈNCIA	31

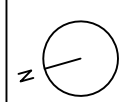

ESCALA 1/100 EN A3

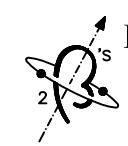

Enginyeria Dosbes, S.L.P.

c/ Lluís Companys, núm 14, bx 08600 BERGA
 Telf. 93 8215159 - web: www.dosbes.cat
 e-mail dosbes@dosbes.cat

AJUNTAMENT D'ARENYS DE MUNT

IP Arq SLP.

Domènec Parera

Rbla. Mars i Penya nº49 1er-C. Arenys de Munt.
 Telf./Fax 93.795.02.66

EXPEDIENT: 556

DATA: OCTUBRE 2018



INSTALLACIÓ ENLLUMENAT
 PLANTA BAJA

ESCALA: 1/100

Nº EN-1

PROJECTE DE REFORMA DE
 L'ANTIGA NAU DE CAN FERRANDO
 SOLER PER A CENTRE CIVIC I
 A ARENYS DE MUNT

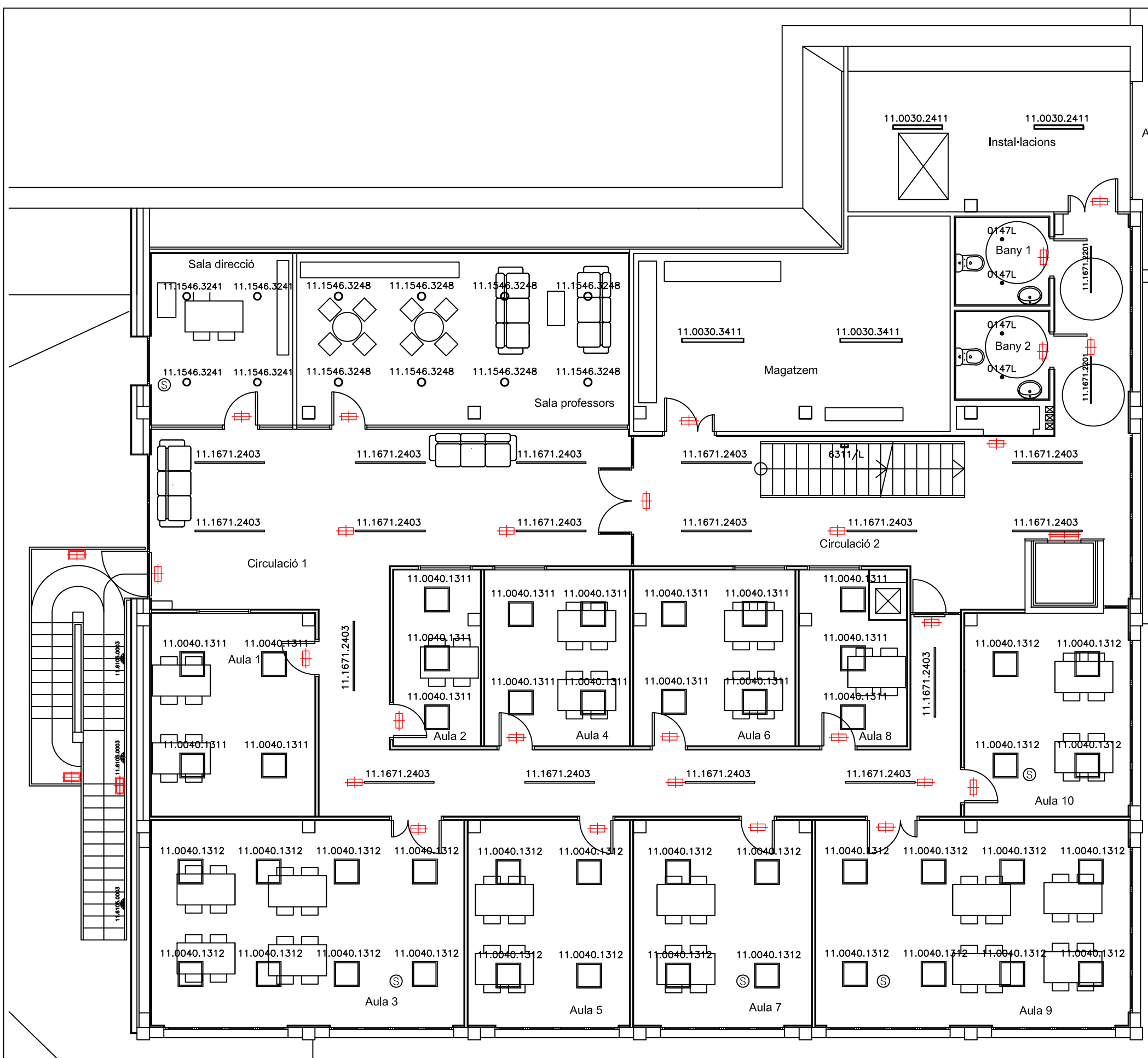

SI-MBOLO	REFERENCIA	DESCRIPCION	UNIDADES
11.0040.1312	11.0040.1312.33	PANEL LED 40W DIMABLE TROLL	28
11.0040.1311	11.0040.1311.33	PANEL LED 40W TROLL	18
11.0030.2411	11.0030.2411.21	REGLETA NIX 25W TROLL	2
0147L	0147L/8340/33	DOWNLED 7W TROLL	4
11.1546.3248	11.1546.3248.33	DOWNLIGHT BERLY 22W TROLL	8
11.1671.2403	11.1671.2403.63	LUMINARIA ESSENCE 40W TROLL	17
☉	11.1801.3030.00	SENSOR DE LUZ	5
11.6105.0003	11.6105.0003.22	APLIQUE DE EXTERIOR 9W TROLL	3
11.0030.3411	11.0030.3411.21	REGLETA NIX 30W TROLL	1
11.1671.2201	11.1671.2201.63	LUMINARIA ESSENCE 19.5W TROLL	2
6311/L	6311/L/33	APLIQUE DOUPLED 6W TROLL	1
11.1546.3241	11.1546.3241.33	DOWNLIGHT BERLY 22W TROLL DIMABLE	4
11.0030.3411	11.0030.3411.21	REGLETA NIX 30W TROLL	2
☰		APLIC AUTÒNOM D'EMERGÈNCIA DAYSALUX HYDRA 2C5 185 lm. EMERGÈNCIA I PERMANENT	1
☱		APLIC AUTÒNOM D'EMERGÈNCIA DAYSALUX HYDRA 2N5 200 lm. SENSE PERMANÈNCIA	27
☲		APLIC AUTÒNOM D'EMERGÈNCIA DAYSALUX NOVA LD 3P3 90 lm. PER EXTERIOR	3

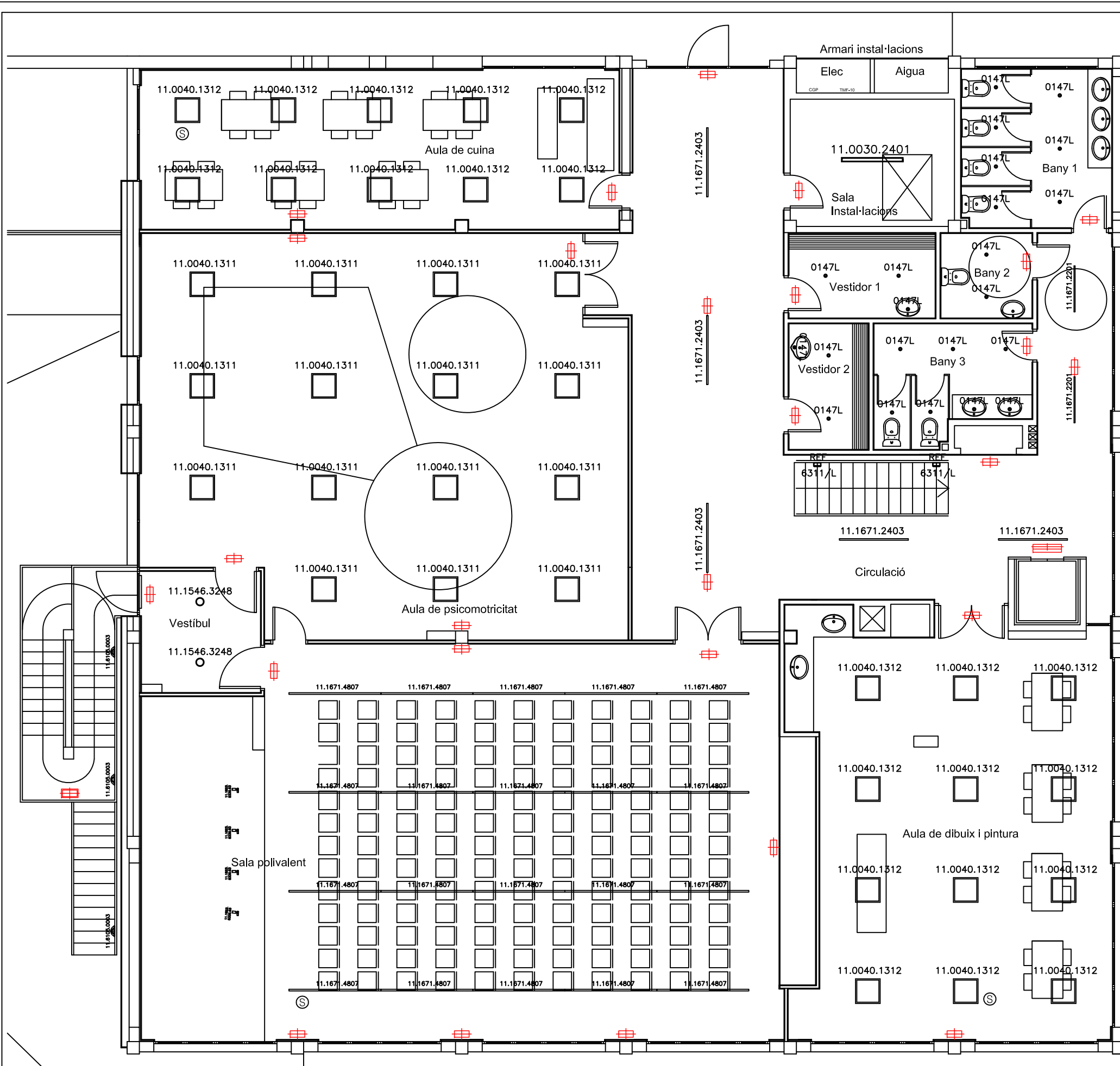

SÍMBOLO	REFERENCIA	DESCRIPCIÓN	UNIDADES
	11.0040.1311	11.0040.1311.33 PANEL LED 40W TROLL	15
	11.0040.1312	11.0040.1312.33 PANEL LED 40W DIMABLE TROLL	22
	11.0030.2411	11.0030.2411.21 REGLETA NIX 25W TROLL	1
	0147L	0147L/8340/33 DOWNLED 7W TROLL	22
	11.1546.3248	11.1546.3248.33 DOWNLIGHT BERLY 22W TROLL	2
	11.1671.2403	11.1671.2403.63 LUMINARIA ESSENCE 40W TROLL	5
	11.1801.3030.00	11.1801.3030.00 SENSOR DE LUZ	3
	11.6105.0003	11.6105.0003.21 APLIQUE DE EXTERIOR 9W TROLL	3
	11.1671.4807	11.1671.4807.63 LUMINARIA ESSENCE 40W DIMABLE	20
	11.1671.2201	11.1671.2201.63 LUMINARIA ESSENCE 19.5W TROLL	2
	11.1523.8336.63	11.1523.8336.63 PROYECTOR LUXCAN 25W TROLL	4
		APLIC AUTÒNOM D'EMERGÈNCIA DAYSALUX HYDRA 2C5 185 lm. EMERGÈNCIA I PERMANENT	1
		APLIC AUTÒNOM D'EMERGÈNCIA DAYSALUX HYDRA 2N5 200 lm. SENSE PERMANÈNCIA	27
		APLIC AUTÒNOM D'EMERGÈNCIA DAYSALUX NOVA LD 3P3 90 lm. PER EXTERIOR	1

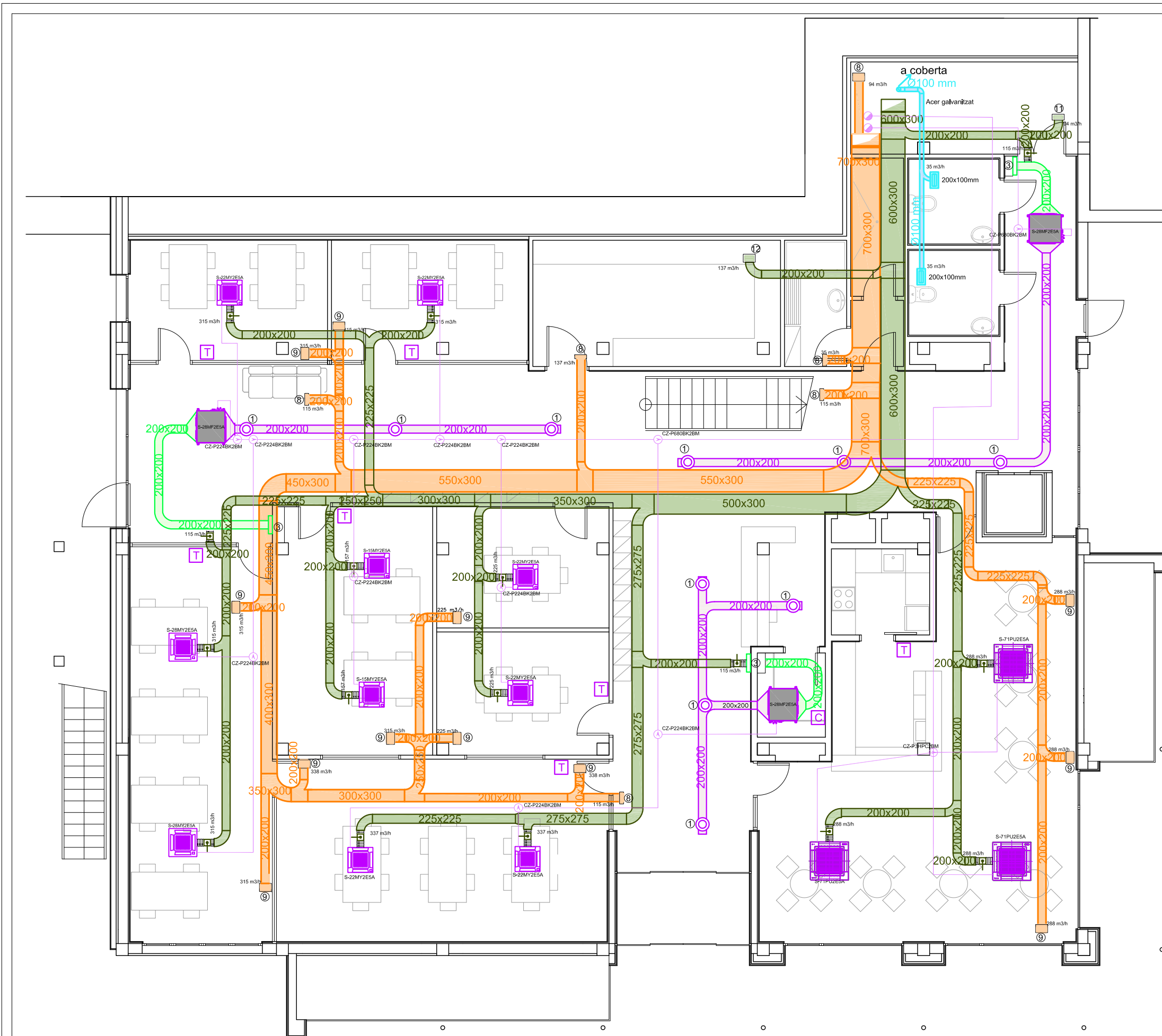

LLEGENDA CLIMATIZACIÓ/VENTILACIÓ	
	TERMOSTAT CZ-RTC5B
1	DIFUSOR CIRCULAR MADEL DCN+PLDN/S, R-200
2	DIFUSOR CIRCULAR MADEL DCN+PLDN/S, R-160
3	REIXA RETORN MADEL DMT-AR-SP+CM, 300x450
4	REIXA RETORN MADEL DMT-AR-SP+CM, 300x600
5	REIXA RETORN MADEL DMT-AR-SP+CM, 400x600
6	DIFUSOR CIRCULAR MADEL DCN+PLDN/S, R-315
7	DIFUSOR LINEAL MADEL CTM-AN+SP, 500x300
8	REIXA RETORN MADEL DMT-AR-SP+CM, 300x100
9	REIXA RETORN MADEL DMT-AR-SP+CM, 300x200
10	REIXA RETORN MADEL DMT-AR-SP+CM, 300x150
11	DIFUSOR LINEAL MADEL AMT-SP-CM, 300x150
12	DIFUSOR LINEAL MADEL AMT-SP-CM, 300x200
	DETECTOR PRESENCIA MODEL OS-360, CONTROL COMPORTES SQR
	COMPORTA CONTROL VENTILACIÓ SALA POLIVALENT 600x400 SQR MADEL
	COMPORTA TALLAFOCS CIRCULAR/RECTANGULAR EI120, MANUAL
	CONDUCTE FLEXIBLE
	CONDUCTE IMPULSIÓ CLIMA
	CONDUCTE RETORN CLIMA
	CONDUCTE IMPULSIÓ VENTILACIÓ
	CONDUCTE EXTRACCIÓ VENTILACIÓ
	CZ-P1350BK2BM - Derivador 2 tubs ME1-GE2 (68,0kW < P ? > 168,0kW) CZ-P680BK2BM - Derivador 2 tubs ME1-GE2 (22,40kW < P ? > 68,0kW) CZ-P224BK2BM - Derivador 2 tubs ME1-GE2 (P ? > 22,4kW)
	CZ-P3HPC2BM - Colector
	Circuit frigorífic (traçat esquemàtic)
	S-15MY2E5A - Unitat interior tipo cassette 4 vies, 60x60 de 1,5kW S-22MY2E5A - Unitat interior tipo cassette 4 vies, 60x60 de 2,2kW - 2,5kW S-28MY2E5A - Unitat interior tipo cassette 4 vies, 60x60 de 2,8kW - 3,2kW
	S-28MF2E5A - Fancoil de 2,8kW - 3,2kW S-56MF2E5A - Fancoil de 5,6kW - 6,3kW S-73MF2E5A - Fancoil de 7,3kW - 8,0kW S-90MF2E5A - Fancoil de 9,0kW - 10,0kW
	COMPORTA DE REGULACIÓ SKC-C
	CONTROL CZ-64ESMC3

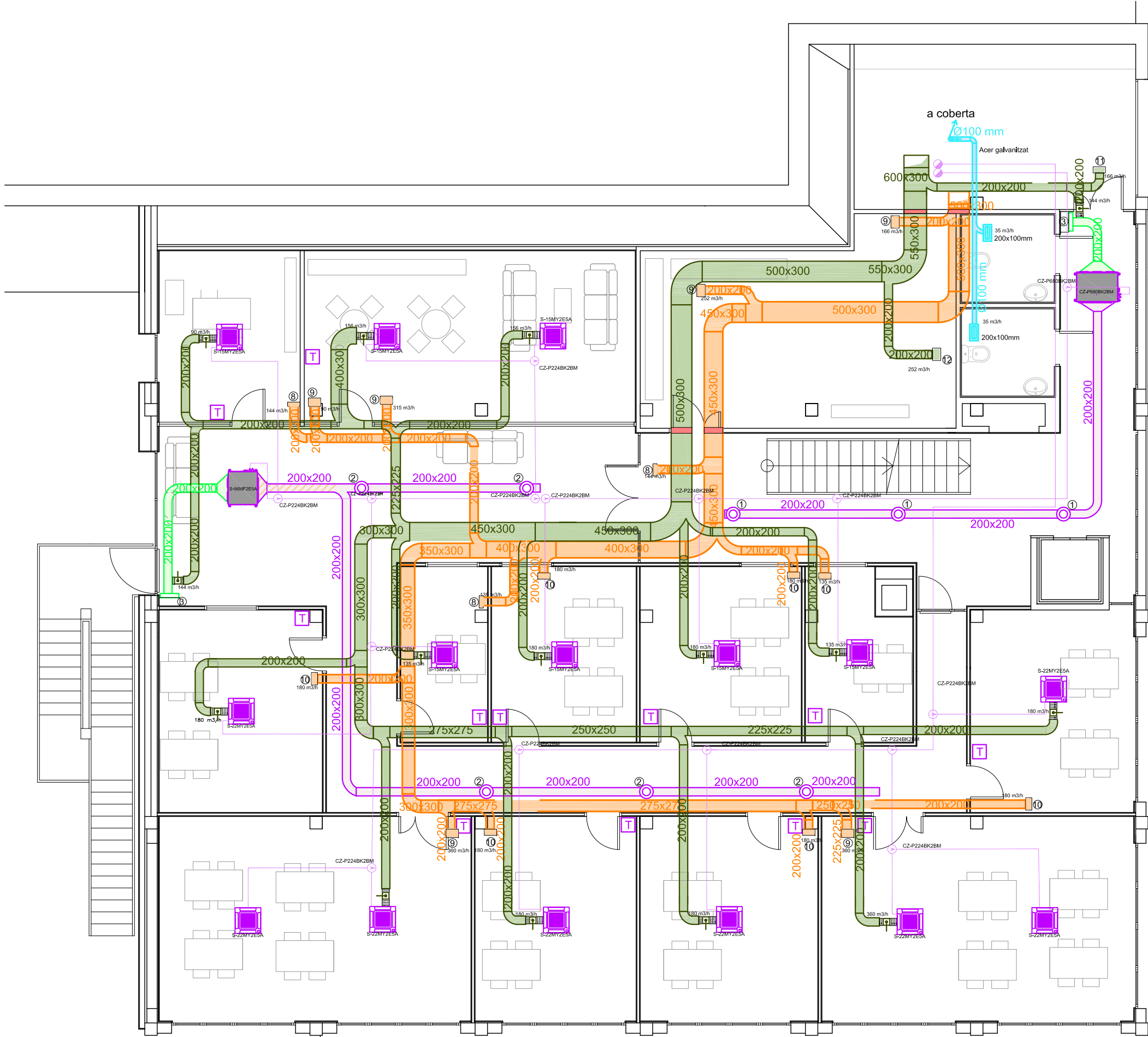

LLEENDA CLIMATIZACIÓ/VENTILACIÓ

	TERMOSTAT CZ-RTC5B
1	DIFUSOR CIRCULAR MADEL DCN+PLDN/S, R-200
2	DIFUSOR CIRCULAR MADEL DCN+PLDN/S, R-160
3	REIXA RETORN MADEL DMT-AR-SP+CM, 300x450
4	REIXA RETORN MADEL DMT-AR-SP+CM, 300x600
5	REIXA RETORN MADEL DMT-AR-SP+CM, 400x600
6	DIFUSOR CIRCULAR MADEL DCN+PLDN/S, R-315
7	DIFUSOR LINEAL MADEL CTM-AN+SP, 500x300
8	REIXA RETORN MADEL DMT-AR-SP+CM, 300x100
9	REIXA RETORN MADEL DMT-AR-SP+CM, 300x200
10	REIXA RETORN MADEL DMT-AR-SP+CM, 300x150
11	DIFUSOR LINEAL MADEL AMT-SP-CM, 300x150
12	DIFUSOR LINEAL MADEL AMT-SP-CM, 300x200
	DETECTOR PRESENCIA MODEL OS-360, CONTROL COMPORTES SQR
	COMPORTA CONTROL VENTILACIÓ SALA POLIVALENT 600x400 SQR MADEL
	COMPORTA TALLAFOCS CIRCULAR/RECTANGULAR EI120, MANUAL
	CONDUCTE FLEXIBLE
	CONDUCTE IMPULSIÓ CLIMA
	CONDUCTE RETORN CLIMA
	CONDUCTE IMPULSIÓ VENTILACIÓ
	CONDUCTE EXTRACCIÓ VENTILACIÓ
	CZ-P1350BK2BM - Derivador 2 tubs ME1-GE2 (68,0kW < P ? > 168,0kW) CZ-P680BK2BM - Derivador 2 tubs ME1-GE2 (22,40kW < P ? > 68,0kW) CZ-P224BK2BM - Derivador 2 tubs ME1-GE2 (P > 22,4kW) CZ-P3HPC2BM - Colector Circuit frigorífic (traçat esquemàtic)
	S-15MY2E5A - Unitat interior tipo cassette 4 vies, 60x60 de 1,5kW S-22MY2E5A - Unitat interior tipo cassette 4 vies, 60x60 de 2,2kW - 2,5kW S-28MY2E5A - Unitat interior tipo cassette 4 vies, 60x60 de 2,8kW - 3,2kW
	S-28MF2E5A - Fancoil de 2,8kW - 3,2kW S-56MF2E5A - Fancoil de 5,6kW - 6,3kW S-73MF2E5A - Fancoil de 7,3kW - 8,0kW S-90MF2E5A - Fancoil de 9,0kW - 10,0kW
	COMPORTA DE REGULACIÓ SKC-C
	CONTROL CZ-64ESMC3

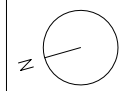

ESCALA 1/100 EN A3

Enginyeria Dosbes, S.L.P.
 c/ Lluís Companys, núm 14, bx 08600 BERGA
 Telf. 93 8215159 - web: www.dosbes.cat
 e-mail dosbes@dosbes.cat

AJUNTAMENT D'ARENYS DE MUNT

DP Arq SLP.

Domènec Parera
 Rbla. Riera i Penya nº49 1er-C, Arenys de Munt.
 Telf./Fax: 93.795.02.66
 EXPEDIENT: 556 DATA: OCTUBRE 2018

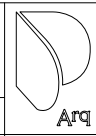

INSTAL·LACIÓ CLIMATITZACIÓ I VENTILACIÓ
 PLANTA PRIMERA
 ESCALA: 1/100 Nº C-2

PROJECTE DE REFORMA DE L'ANTIGA NAU DE CAN FERNANDO SOLER PER A CENTRE CIVIC A ARENYS DE MUNT

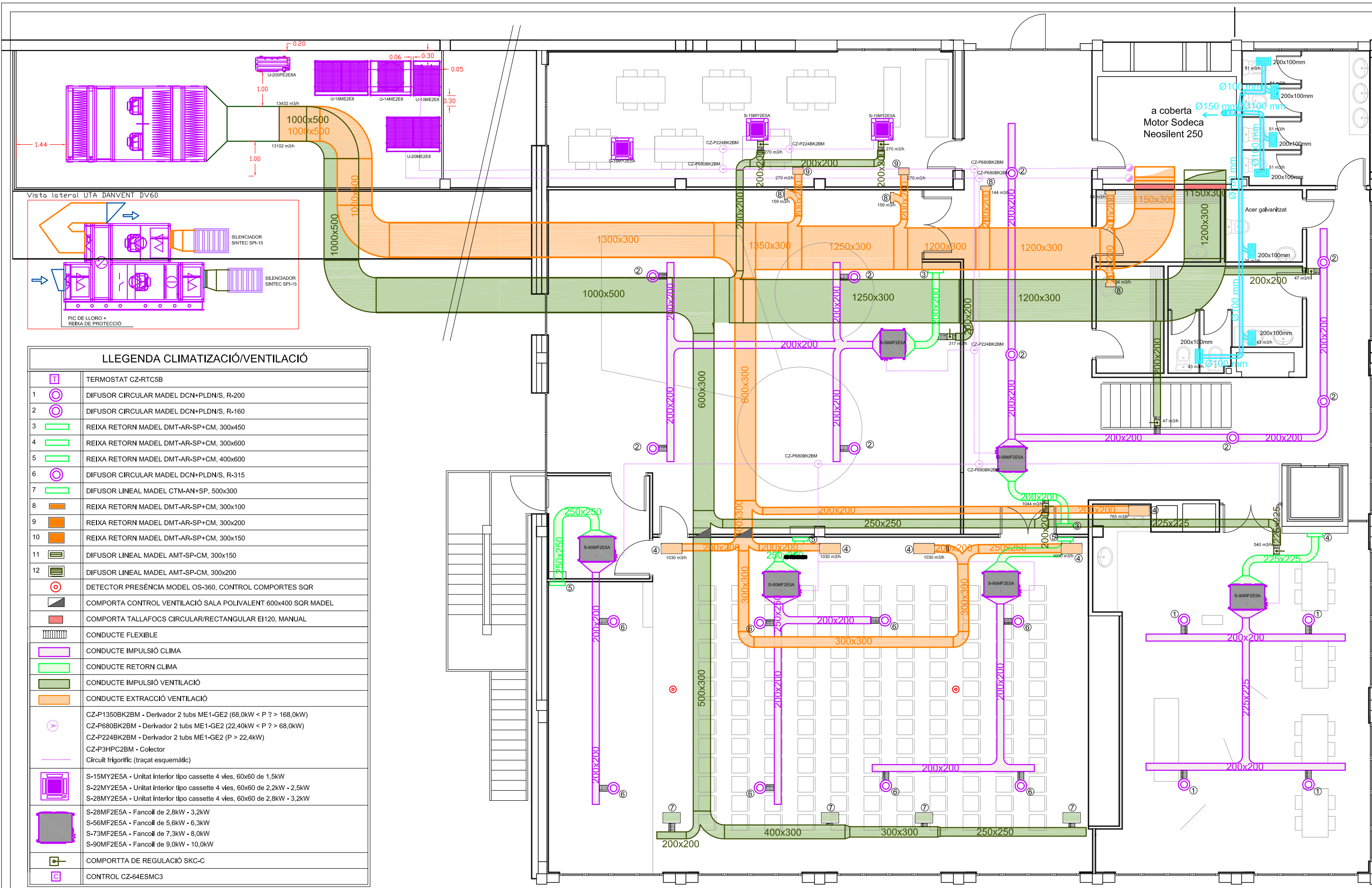

LEGENDA CLIMATIZACIÓ/VENTILACIÓ

	TERMOSTAT CZ-RTC5B
1	DIFUSOR CIRCULAR MADEL DCN+PLDN/S, R-200
2	DIFUSOR CIRCULAR MADEL DCN+PLDN/S, R-160
3	REIXA RETORN MADEL DMT-AR-SP+CM, 300x450
4	REIXA RETORN MADEL DMT-AR-SP+CM, 300x600
5	REIXA RETORN MADEL DMT-AR-SP+CM, 400x600
6	DIFUSOR CIRCULAR MADEL DCN+PLDN/S, R-315
7	DIFUSOR LINEAL MADEL CTM-AN+SP, 500x300
8	REIXA RETORN MADEL DMT-AR-SP+CM, 300x100
9	REIXA RETORN MADEL DMT-AR-SP+CM, 300x200
10	REIXA RETORN MADEL DMT-AR-SP+CM, 300x150
11	DIFUSOR LINEAL MADEL AMT-SP-CM, 300x150
12	DIFUSOR LINEAL MADEL AMT-SP-CM, 300x200
	DETECTOR PRESENCIA MODEL OS-360, CONTROL COMPORTES SQR
	COMPORTA CONTROL VENTILACIÓ SALA POLIVALENT 600x400 SQR MADEL
	COMPORTA TALLAFOCs CIRCULAR/RECTANGULAR EI120, MANUAL
	CONDUCTE FLEXIBLE
	CONDUCTE IMPULSIÓ CLIMA
	CONDUCTE RETORN CLIMA
	CONDUCTE IMPULSIÓ VENTILACIÓ
	CONDUCTE EXTRACCIÓ VENTILACIÓ
	CZ-P1350BK2BM - Derivador 2 tubs ME1-GE2 (68,0kW < P ? > 168,0kW) CZ-P680BK2BM - Derivador 2 tubs ME1-GE2 (22,40kW < P ? > 68,0kW) CZ-P224BK2BM - Derivador 2 tubs ME1-GE2 (P > 22,4kW) CZ-P3HPC2BM - Colector
	Circuit frigorífic (traçat esquemàtic)
	S-15MY2E5A - Unitat interior tipu cassette 4 vies, 60x60 de 1,5kW S-22MY2E5A - Unitat interior tipu cassette 4 vies, 60x60 de 2,2kW - 2,5kW S-28MY2E5A - Unitat interior tipu cassette 4 vies, 60x60 de 2,8kW - 3,2kW
	S-28MF2E5A - Fancoil de 2,8kW - 3,2kW S-56MF2E5A - Fancoil de 5,6kW - 6,3kW S-73MF2E5A - Fancoil de 7,3kW - 8,0kW S-90MF2E5A - Fancoil de 9,0kW - 10,0kW
	COMPORTA DE REGULACIÓ SKC-C
	CONTROL CZ-64ESMC3

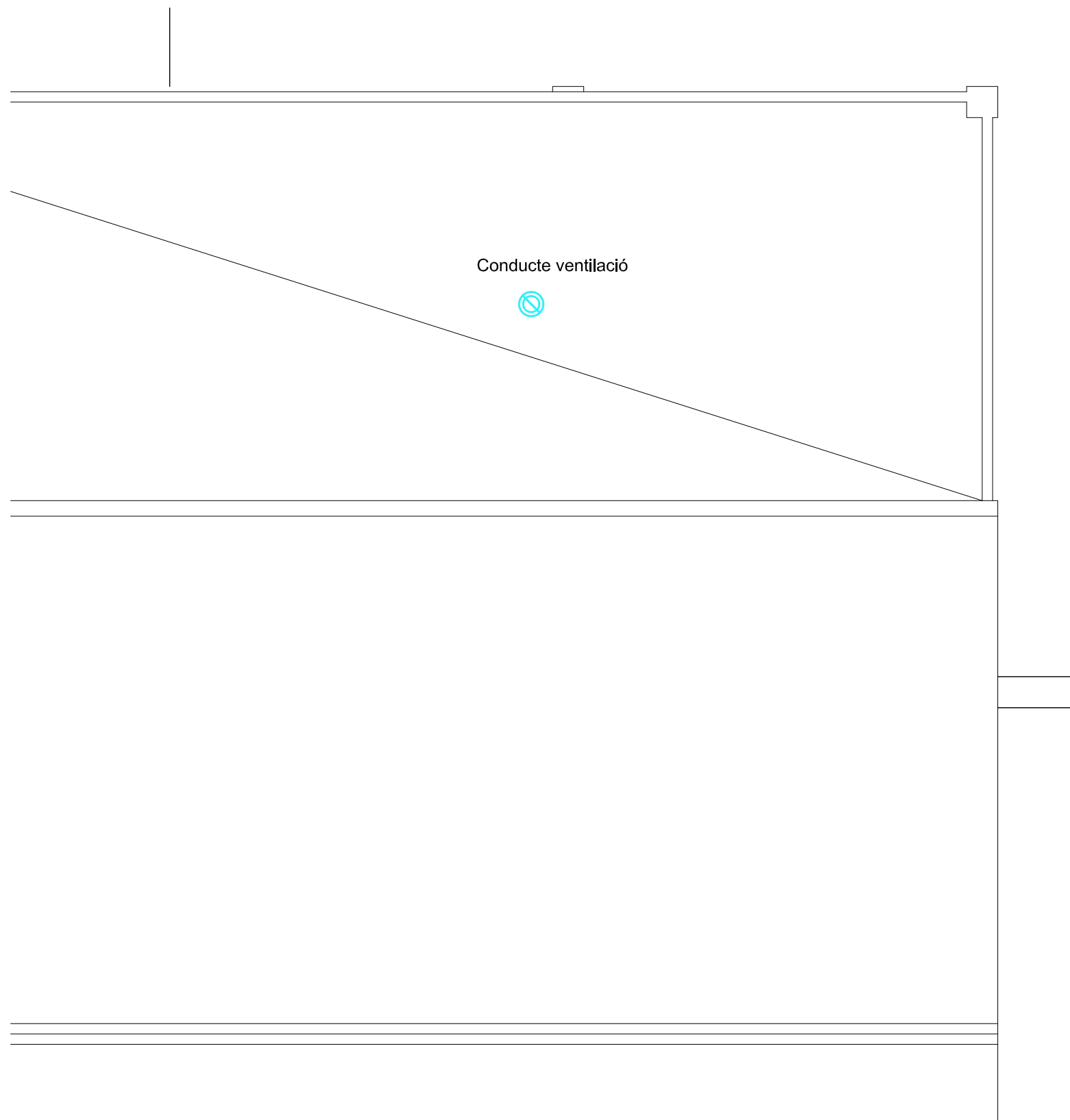

Detall kit de remat per conductes en la sortida a coberta, de Ø150, color Ral a definir per la D.F., acabat amb lames circulars exterior

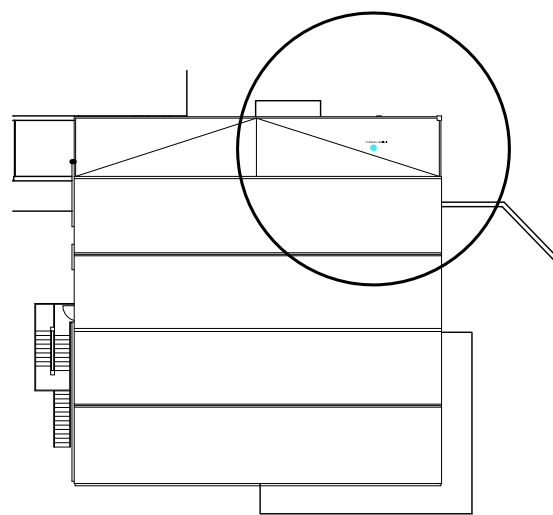

ESCALA 1/100 EN A3



Enginyeria Dosbes, S.L.P.

c/ Lluís Companys, núm 14, bx 08600 BERGA
Telf. 93 8215159 - web: www.dosbes.cat
e-mail dosbes@dosbes.cat

AJUNTAMENT D'ARENYS DE MUNT

DP Arq S.L.P.

Domènec Parera

Rbla. Riera i Penya n°49 1er-C, Arenys de Munt
Telf./Fax: 93.795.02.66

EXPEDIENT: 556

DATA: OCTUBRE 2018



INSTALLACIÓ CLIMATITZACIÓ I VENTILACIÓ
PLANTA COBERTA

ESCALA: 1/50

Nº C-4

PROJECTE DE REFORMA DE
L'ANTIGA NAU DE CAN FERRANDO
SOLER PER A CENTRE CIVIC
A ARENYS DE MUNT

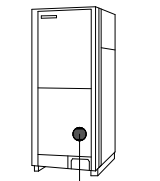

24,21kW
26,14kW
U-10ME3E5A

1/2" 1 1/8" L+; G+

CZ-P680BK2BM

L=14,20 m

1/2" 1 1/8" L+; G+

CZ-P680BK2BM

L=2,81 m

3/8" 3/4"

CZ-P224BK2BM

L=2,87 m

3/8" 5/8"

CZ-P224BK2BM

L=1,33 m

3/8" 5/8"

L=0,68 m
1/4" 1/2"

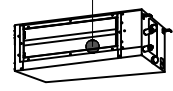

2,23kW/ 1,92 kW
2,48kW
S-28MF2E5A
Circulació P1 1

L=7,01 m
3/8" 5/8"

CZ-P224BK2BM

L=5,52 m

3/8" 1/2"

CZ-P224BK2BM

L=5,19 m

1/4" 1/2"

L=3,20 m
3/8" 1/2"

CZ-P224BK2BM

L=3,68 m

1/4" 1/2"

L=3,46 m
1/4" 1/2"



1,79kW/ 1,31 kW
1,90kW
S-22MY2E5A
Sala 2



2,23kW/ 1,92 kW
2,43kW
S-28MF2E5A
Circulació P1 3

L=3,52 m
1/4" 1/2"

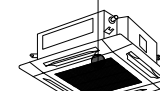

1,77kW/ 1,30 kW
1,90kW
S-22MY2E5A
Sala 8

L=1,09 m
1/4" 1/2"

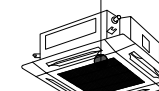

1,75kW/ 1,29 kW
1,89kW
S-22MY2E5A
Sala 7

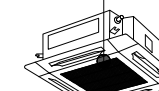

1,80kW/ 1,31 kW
1,91kW
S-22MY2E5A
Sala 4

L=0,55 m
1/4" 1/2"

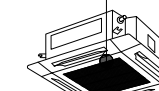

1,79kW/ 1,30 kW
1,90kW
S-22MY2E5A
Sala 5

L=1,33 m

3/8" 5/8"

CZ-P224BK2BM

L=3,35 m

3/8" 5/8"

CZ-P224BK2BM

L=0,35 m

3/8" 1/2"

CZ-P224BK2BM

L=0,81 m

1/4" 1/2"

L=3,16 m
3/8" 1/2"

CZ-P224BK2BM

L=3,79 m

1/4" 1/2"

L=5,18 m
3/8" 1/2"

CZ-P224BK2BM

L=5,92 m

1/4" 1/2"

L=3,45 m
1/4" 1/2"

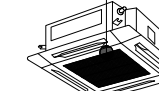

1,77kW/ 1,30 kW
1,89kW
S-22MY2E5A
Sala 1

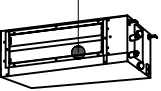

2,23kW/ 1,92 kW
2,43kW
S-28MF2E5A
Circulació P1 2

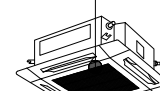

1,21kW/ 1,07 kW
1,29kW
S-15MY2E5A
Sala 3.2

L=0,57 m
1/4" 1/2"

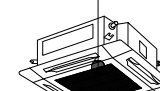

1,20kW/ 1,07 kW
1,29kW
S-15MY2E5A
Sala 3.1

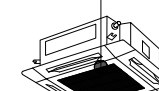

2,23kW/ 1,57 kW
2,42kW
S-28MY2E5A
Sala 6.1

L=1,09 m
1/4" 1/2"

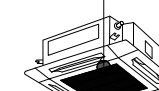

2,21kW/ 1,56 kW
2,41kW
S-28MY2E5A
Sala 6.2

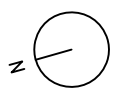

ESCALA 1/100 EN A3



Enginyeria Dosbes, S.L.P.

c/ Lluís Companys, núm 14, bx 08600 BERGA
Telf. 93 8215159 - web: www.dosbes.cat
e-mail dosbes@dosbes.cat

AJUNTAMENT D'ARENYS DE MUNT

IP Arq SLP.

Domènec Panera

Rbla. Mars i Penys nº49 Jer-C. Arenys de Munt
Telf./Fax: 93.795.02.66

EXPEDIENT: 556

DATA: OCTUBRE 2018



INSTALLACIÓ CLIMATITZACIÓ I VENTILACIÓ
ESQUEMA FRIGORÍFIC PL. BAIXA

ESCALA: s/e

Nº C-5

PROJECTE DE REFORMA DE
L'ANTIGA NAU DE CAN FERNANDO
SOLER PER A CENTRE CIVIC
A ARENYS DE MUNT

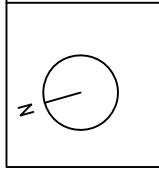
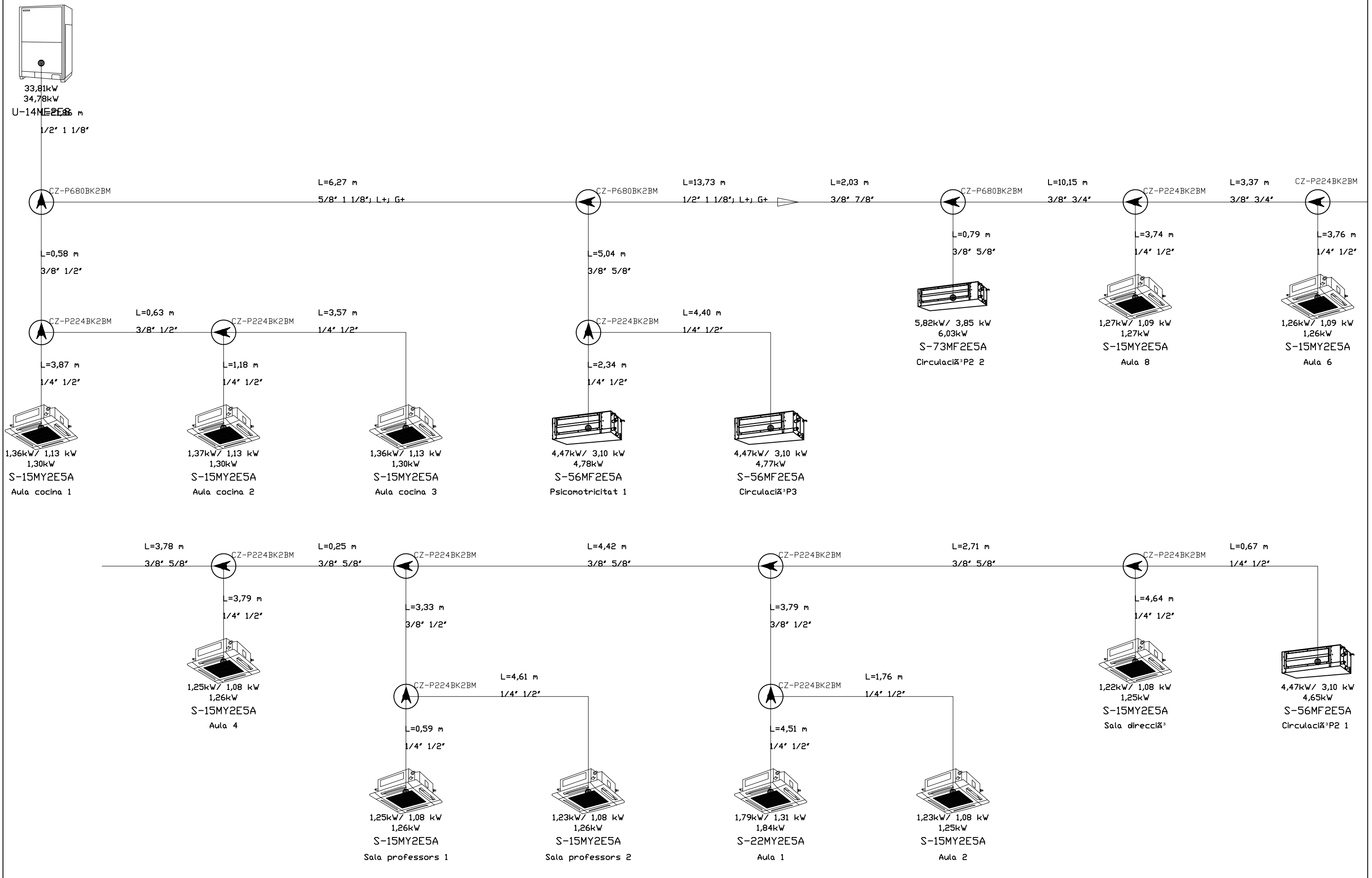

ESCALA 1/100 EN A3

Enginyeria Dosbes, S.L.P.
 c/ Lluís Companys, núm 14, bx 08600 BERGA
 Telf. 93 8215159 - web: www.dosbes.cat
 e-mail dosbes@dosbes.cat

AJUNTAMENT D'ARENYS DE MUNT

IP Arq SLP.
 Domènec Parera
 Bld. Mars i Penya nº49 Jer-C. Arenys de Munt.
 Telf./Fax 93.795.02.66
 EXPEDIENT: 556 DATA: OCTUBRE 2018

Arq
 INSTAL·LACI3 CLIMATITZACI3 I VENTILACI3
 ESQUEMA FRIGORIFIC PL. 1 I 2 INTERIOR
 ESCALA: s/e N3 C-6

PROJECTE DE REFORMA DE
 L'ANTIGA NAU DE CAN FERNANDO
 SOLER PER A CENTRE CIVIC
 A ARENYS DE MUNT

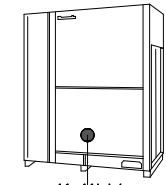

41,4kW
47,1kW
U-18ME2E5A

3/4" 1 3/8" L+; G+

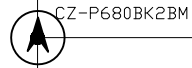

L=29,27 m
3/8" 5/8"

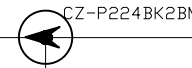

L=2,30 m
3/8" 5/8"

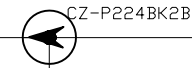

L=4,38 m
3/8" 5/8"

L=8,03 m
1/2" 1 1/8"

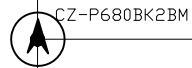

L=5,69 m
3/8" 7/8"

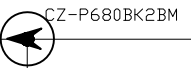

L=3,16 m
3/8" 3/4"

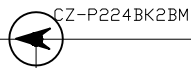

L=0,64 m
3/8" 5/8"

L=2,64 m
1/4" 1/2"

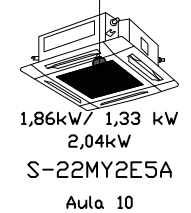

1,86kW/ 1,33 kW
2,04kW
S-22MY2E5A
Aula 10

L=2,48 m
3/8" 1/2"

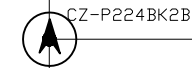

L=1,13 m
1/4" 1/2"

L=12,05 m
3/8" 5/8"



7,18kW/ 4,65 kW
8,24kW
S-90MF2E5A
Sala dibuix 1

L=8,09 m
3/8" 5/8"



7,18kW/ 4,65 kW
8,23kW
S-90MF2E5A
Sala polivalent 3

L=6,97 m
3/8" 5/8"



7,18kW/ 4,65 kW
8,22kW
S-90MF2E5A
Sala polivalent 2

L=6,97 m
3/8" 5/8"



7,18kW/ 4,65 kW
8,26kW
S-90MF2E5A
Sala polivalent 1

L=4,42 m
1/4" 1/2"



1,83kW/ 1,32 kW
2,03kW
S-22MY2E5A
Aula 9.2

L=4,42 m
1/4" 1/2"

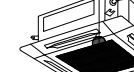

1,84kW/ 1,33 kW
2,04kW
S-22MY2E5A
Aula 9.1

L=4,38 m
3/8" 5/8"

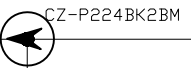

L=4,19 m
3/8" 1/2"

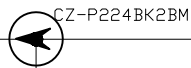

L=7,00 m
3/8" 1/2"

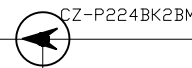

L=0,68 m
1/4" 1/2"

L=3,55 m
1/4" 1/2"

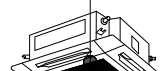

1,82kW/ 1,32 kW
2,03kW
S-22MY2E5A
Aula 7

L=3,56 m
1/4" 1/2"

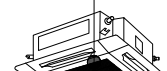

1,80kW/ 1,31 kW
2,02kW
S-22MY2E5A
Aula 5

L=4,06 m
1/4" 1/2"

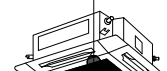

1,77kW/ 1,30 kW
2,01kW
S-22MY2E5A
Aula 3.1

L=4,06 m
1/4" 1/2"

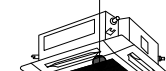

1,79kW/ 1,30 kW
2,02kW
S-22MY2E5A
Aula 3.2



ESCALA 1/100 EN A3



Enginyeria Dosbes, S.L.P.

c/ Lluís Companys, núm 14, bx 08600 BERGA
Telf. 93 8215159 - web: www.dosbes.cat
e-mail dosbes@dosbes.cat

AJUNTAMENT D'ARENYS DE MUNT

IP Arq SLP.

Domènec Parera

Bla. Mars i Penys nº49 Jer-C, Arenys de Munt.
Telf./Fax 93.795.02.66

EXPEDIENT: 556

DATA: OCTUBRE 2018



INSTALLACIÓ CLIMATITZACIÓ I VENTILACIÓ
ESQUEMA FRIGORÍFIC PL. 1 I 2 EXTERIOR

ESCALA: s/e

Nº C-7

PROJECTE DE REFORMA DE
L'ANTIGA NAU DE CAN FERRANDO
SOLER PER A CENTRE CIVIC
A ARENYS DE MUNT

ESQUEMA FRIGORIFIC AHU:

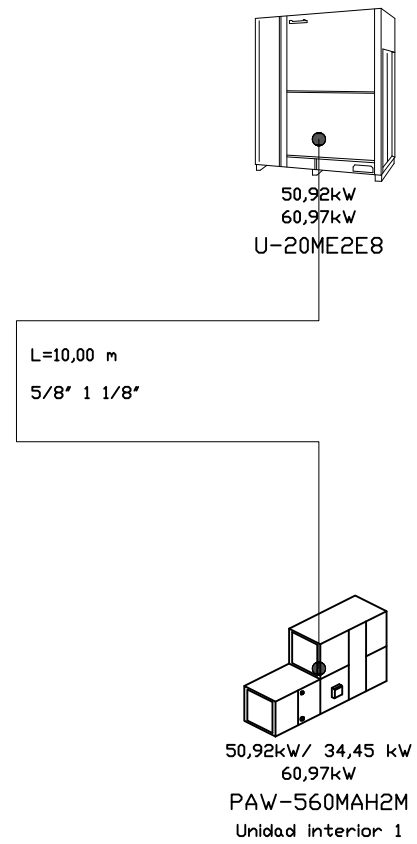

ESQUEMA FRIGORIFIC BAR:

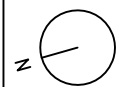
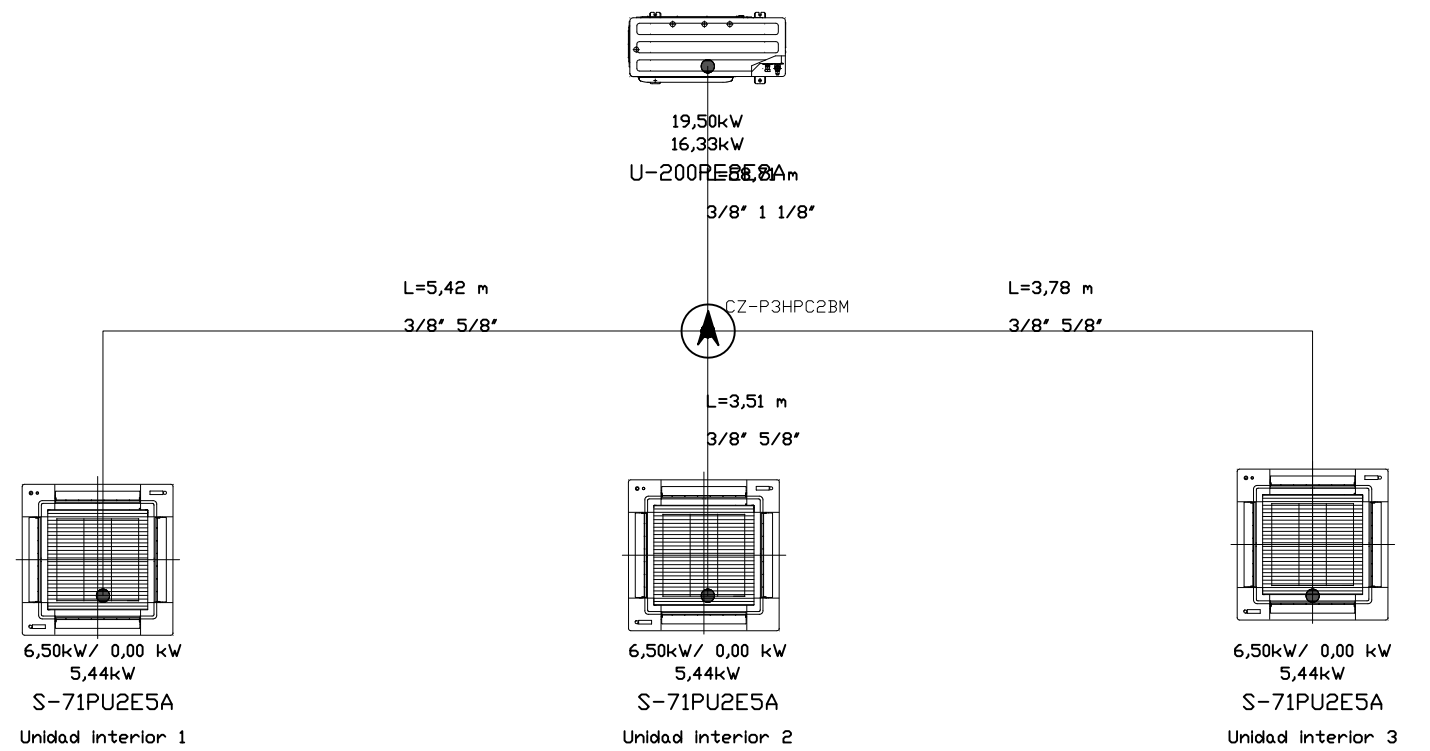

ESCALA 1/100 EN A3



Enginyeria Dosbes, S.L.P.

c/ Lluís Companys, núm 14, bx 08600 BERGA
Telf. 93 8215159 - web: www.dosbes.cat
e-mail dosbes@dosbes.cat

AJUNTAMENT D'ARENYS DE MUNT

IP Arq SLP.

Domènec Parera

Rbla. Mars i Penya nº49 1er-C. Arenys de Munt.
Telf./Fax 93.795.02.66

EXPEDIENT: 556

DATA: OCTUBRE 2018



INSTALLACIÓ CLIMATITZACIÓ I VENTILACIÓ
ESQUEMA FRIGORIFIC AHU I BAR

ESCALA: s/e

Nº C-8

PROJECTE DE REFORMA DE
L'ANTIGA NAU DE CAN FERNANDO
SOLER PER A CENTRE CIVIC
A ARENYS DE MUNT

LLEGGENDA CONTRAINCENDIS

	Extintor de pols ABC de 6 kg
	Extintor de CO2 de 5 kg
	Detector òptic de fums
	Sirena interior amb megafonia
	Sirena exterior
	Sirena visual i acústica
	Pulsador rearmable d'alarma
	Hidrant exterior
	Central d'incendis
	Boca d'incendi equipada BIE-25
	Tub acer alimentació BIE-25

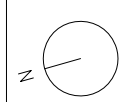
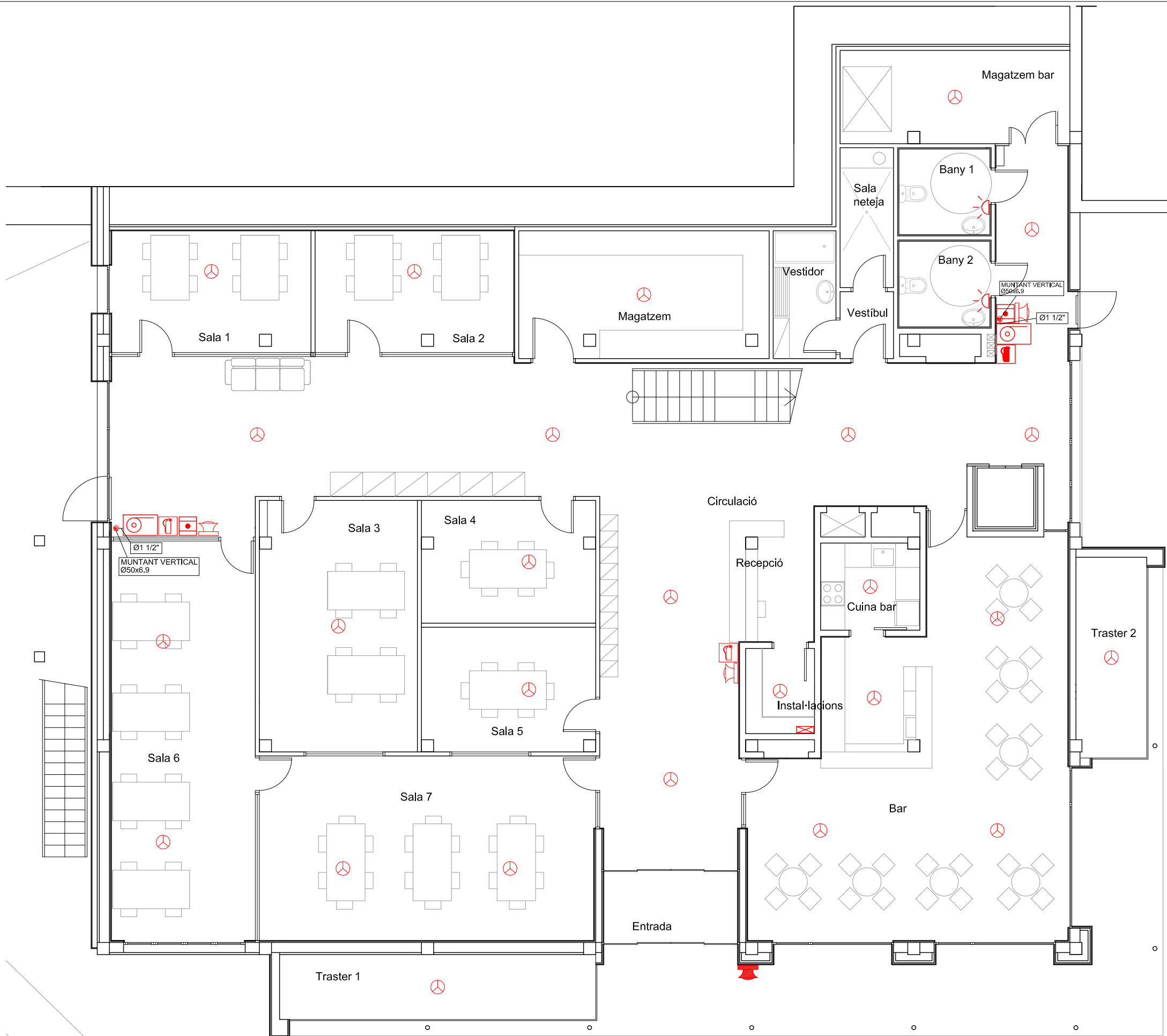
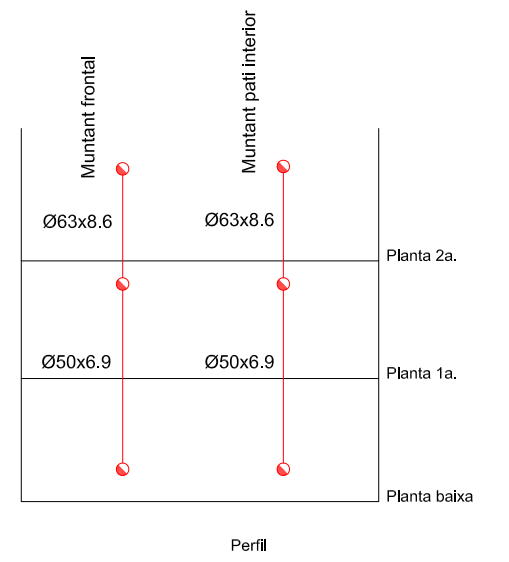

ESCALA 1/100 EN A3

Enginyeria Dosbes, S.L.P.
 c/ Lluís Companys, núm 14, bx 08600 BERGA
 Telf. 93 8215159 - web: www.dosbes.cat
 e-mail dosbes@dosbes.cat

AJUNTAMENT D'ARENYS DE MUNT

DP Arq S.L.P.
 Domènec Parera
 Rbla. Biera i Penya n°49 1er-C. Arenys de Munt.
 Telf./Fax: 93.795.02.66
 EXPEDIENT: 556 DATA: OCTUBRE 2018

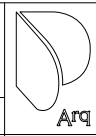

INSTALLACIÓ CONTRAINCENDIS
 PLANTA BAIXA
 ESCALA: 1/100 Nº C1-1

PROJECTE DE REFORMA DE
 L'ANTIGA NAU DE CAN FERRANDO
 SOLER PER A CENTRE CIVIC
 A ARENYS DE MUNT



LLEGENDA CONTRAINCENDIS	
	Extintor de pols ABC de 6 kg
	Extintor de CO2 de 5 kg
	Detector òptic de fums
	Sirena interior amb megafonia
	Sirena exterior
	Sirena visual i acústica
	Pulsador rearmable d'alarma
	Hidrant exterior
	Central d'incendis
	Boca d'incendi equipada BIE-25
	Tub acer alimentació BIE-25

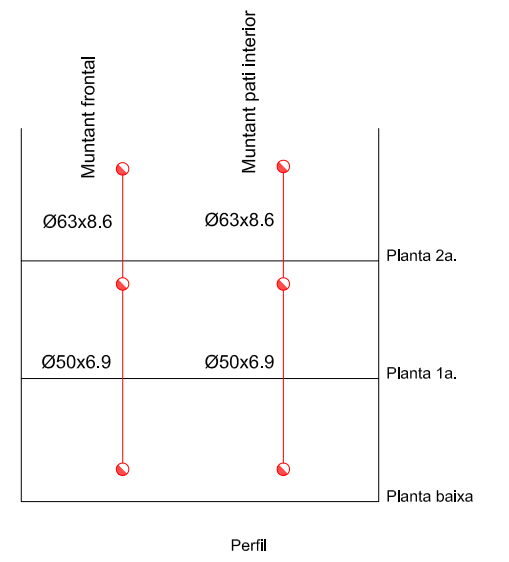

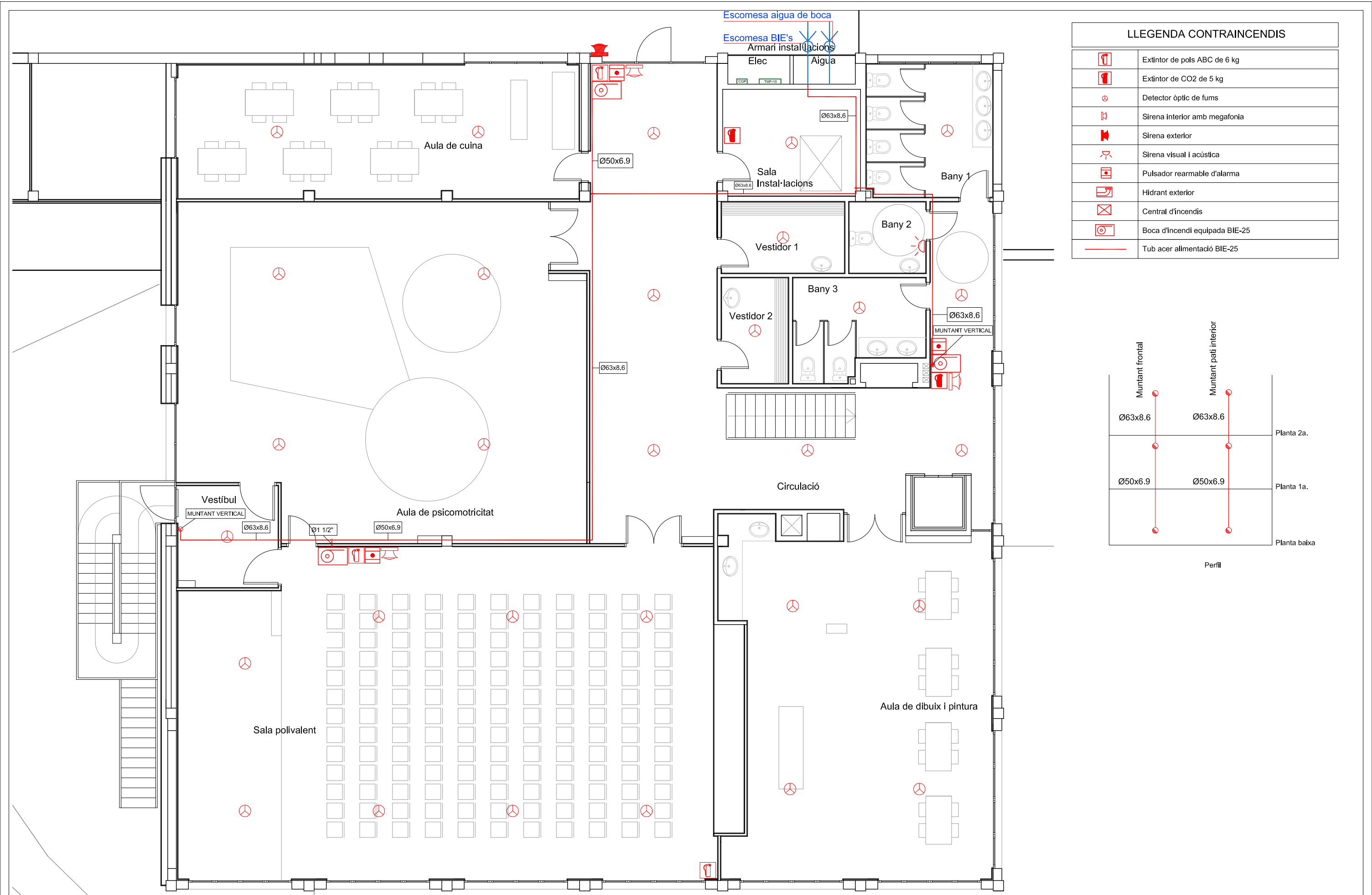

LLEGENDA CONTRAINCENDIS	
	Extintor de pols ABC de 6 kg
	Extintor de CO2 de 5 kg
	Detector òptic de fums
	Sirena interior amb megafonia
	Sirena exterior
	Sirena visual i acústica
	Pulsador rearmable d'alarma
	Hidrant exterior
	Central d'incendis
	Boca d'incendi equipada BIE-25
	Tub acer alimentació BIE-25

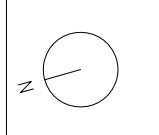
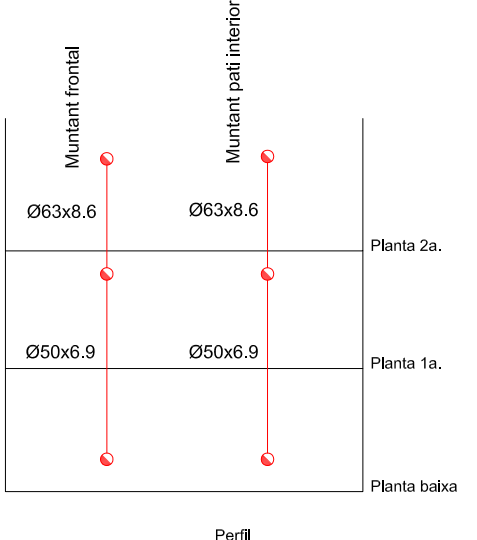

ESCALA 1/100 EN A3

Enginyeria Dosbes, S.L.P.
 c/ Lluís Companys, núm 14, bx 08600 BERGA
 Telf. 93 8215159 - web: www.dosbes.cat
 e-mail dosbes@dosbes.cat

AJUNTAMENT D'ARENYS DE MUNT

DP Arq SLP.
 Domènec Parera
 Rbla. Biera i Penya n°49 1er-C. Arenys de Munt.
 Telf./Fax: 93.795.02.66
 EXPEDIENT: 556 DATA: OCTUBRE 2018

Arq
 INSTAL·LACIÓ CONTRAINCENDIS
 PLANTA SEGONA
 ESCALA: 1/100 Nº CI-3

PROJECTE DE REFORMA DE
 L'ANTIGA NAU DE CAN FERRANDO
 SOLER PER A CENTRE CIVIC
 A ARENYS DE MUNT

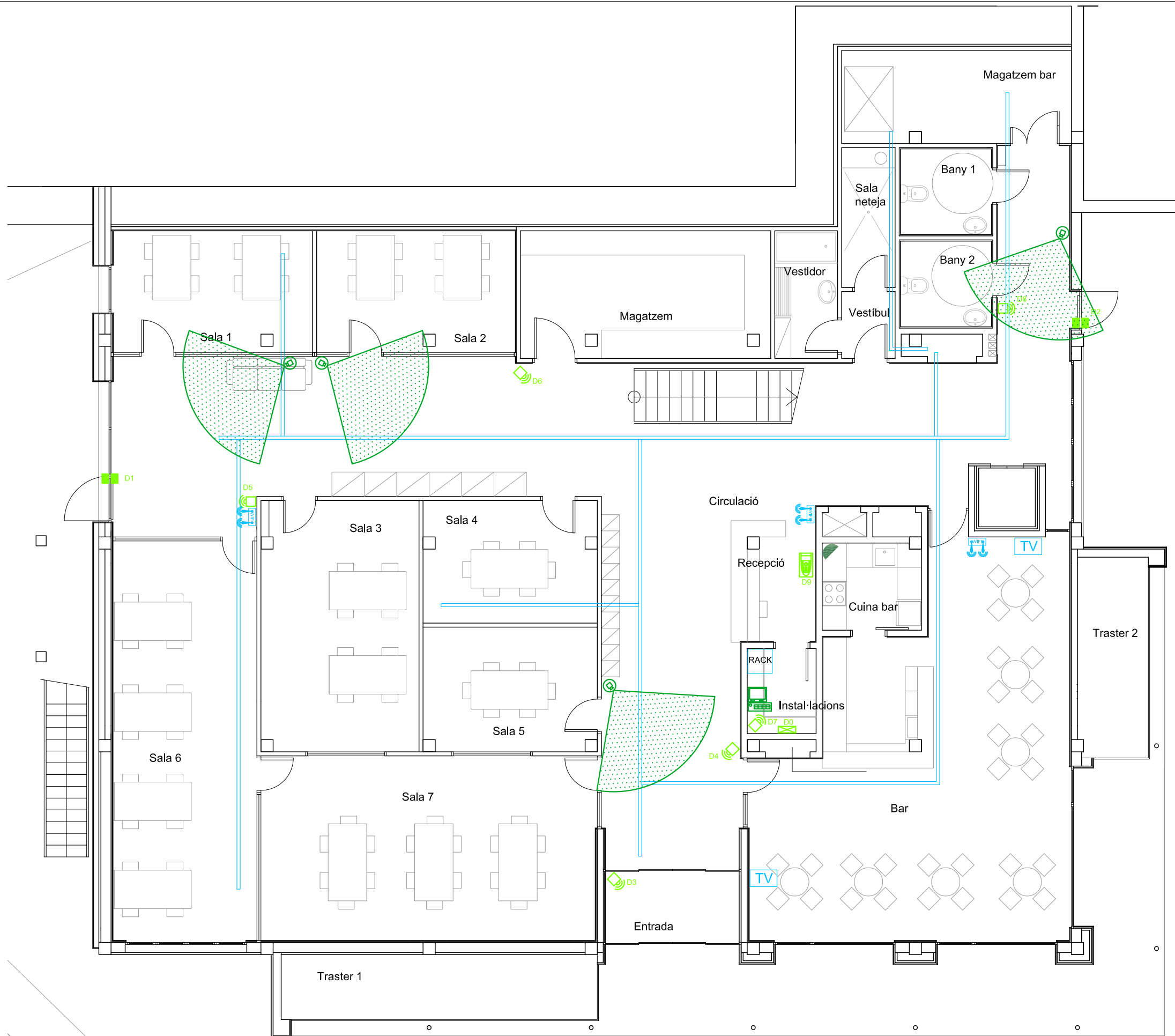

LLEGGENDA TELECOMUNICACIONS CTTV I INTRUSIÓ	
	Safata metàl·lica cega sense tapa de 150x60 mm
	R.A.C.K. informàtic
	Previsió toma Wifi
	Preses d'antena coaxial per TV
	Càmera digital en color per interior (només pre-instal·lació)
	Gravador digital (només pre-instal·lació)
	Monitor a color (només pre-instal·lació)
	Detector volumètric
	Central d'intrusió
	Contacte magnètic

EL CABLEJAT DELS SISTEMES DE SEGURETAT I CTTV ES FARÀ A TRAVÉS DE LA SAFATA I CONDUCTES DE LA INFRAESTRUCTURA DE TELECOMUNICACIONS

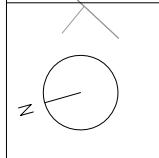

ESCALA 1/100 EN A3

Enginyeria Dosbes, S.L.P.
 c/ Lluís Companys, núm 14, bx 08600 BERGA
 Telf. 93 8215159 - web: www.dosbes.cat
 e-mail dosbes@dosbes.cat

AJUNTAMENT D'ARENYS DE MUNT

DP Arq SLP.
 Domènec Parera
 Rbla. Riera i Penya nº49 1er-C. Arenys de Munt.
 Telf./Fax: 93.795.02.66
 EXPEDIENT: 556 DATA: OCTUBRE 2018

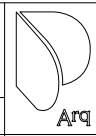

INSTALLACIÓ TELECOMUNICACIONS, INTRUSIÓ I CTTV
 PLANTA BAIXA
 ESCALA: 1/100 Nº TL-1

PROJECTE DE REFORMA DE L'ANTIGA NAU DE CAN FERRANDO SOLER PER A CENTRE CIVIC A ARENYS DE MUNT

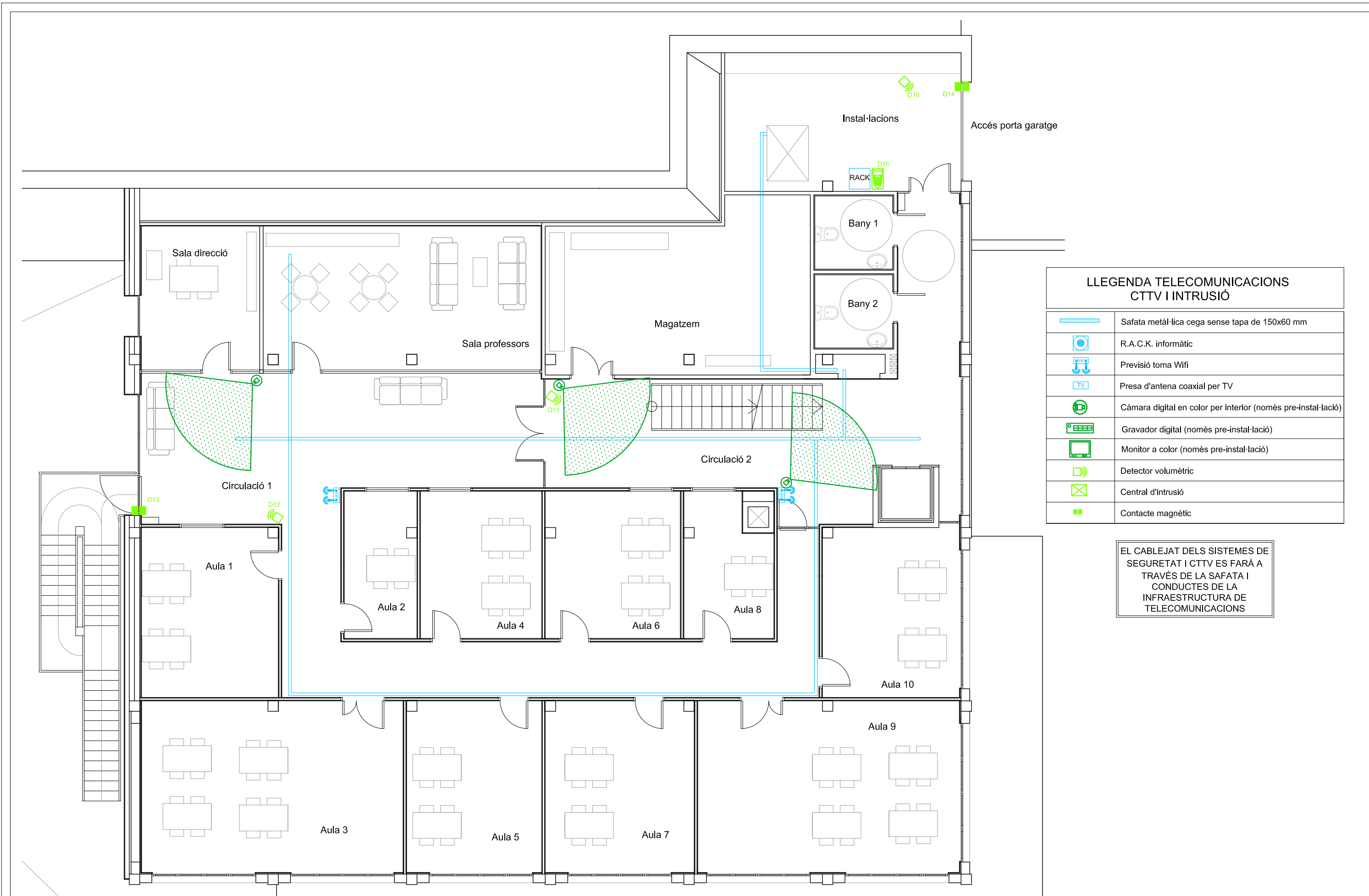

LLEGGENDA TELECOMUNICACIONS CTTV I INTRUSIÓ	
	Safata metàl·lica cega sense tapa de 150x60 mm
	R.A.C.K. informàtic
	Previsió toma Wifi
	Preses d'antena coaxial per TV
	Càmera digital en color per interior (nomès pre-instal·lació)
	Gravador digital (nomès pre-instal·lació)
	Monitor a color (nomès pre-instal·lació)
	Detector volumètric
	Central d'intrusió
	Contacte magnètic

EL CABLEJAT DELS SISTEMES DE
SEGURETAT I CTTV ES FARÀ A
TRAVÉS DE LA SAFATA I
CONDUCTES DE LA
INFRASTRUCTURA DE
TELECOMUNICACIONS

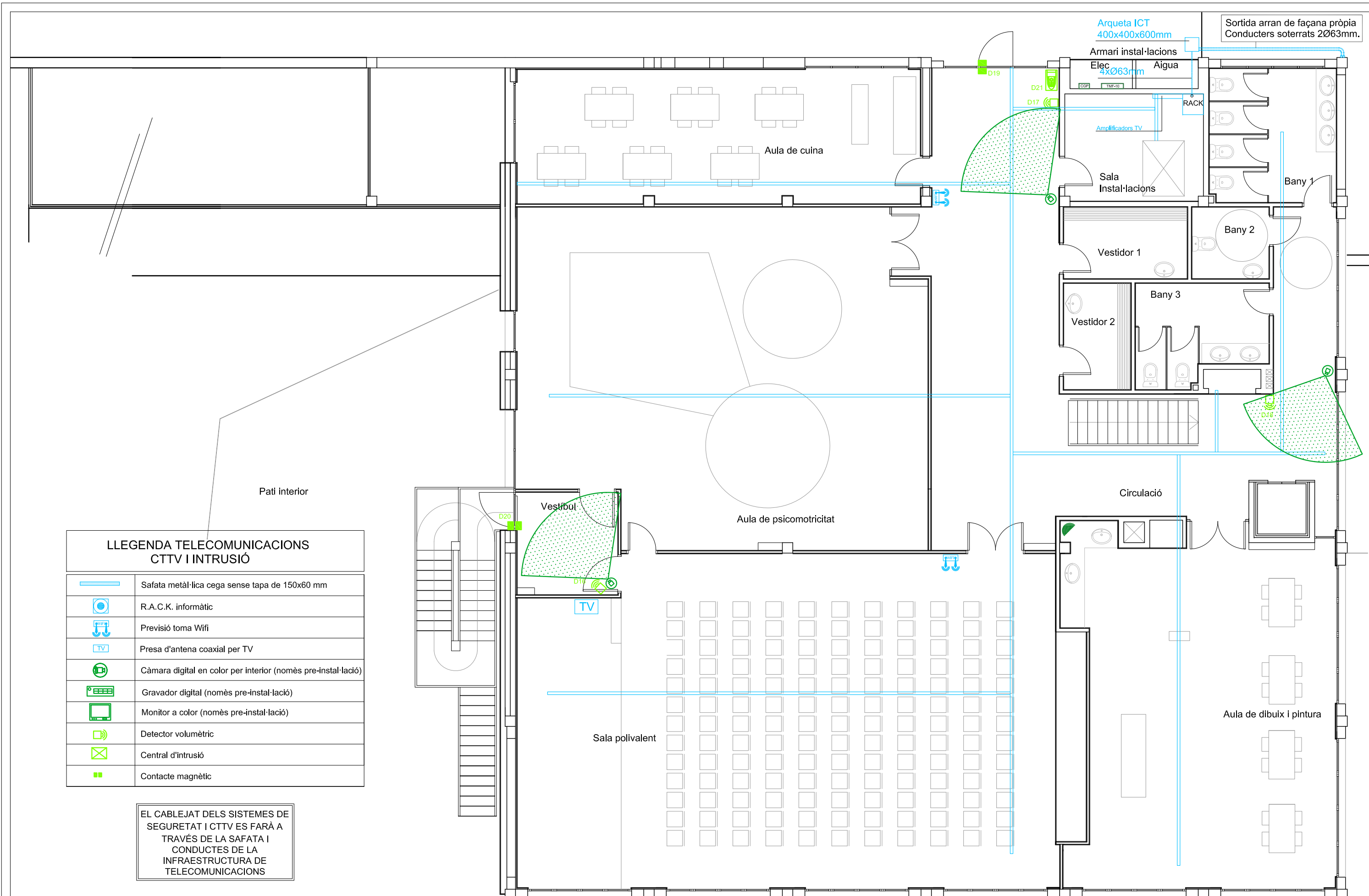

**LLEENDA TELECOMUNICACIONS
CTTV I INTRUSIÓ**

	Safata metàl·lica cega sense tapa de 150x60 mm
	R.A.C.K. informàtic
	Previsió toma Wifi
	Presa d'antena coaxial per TV
	Càmera digital en color per interior (nomès pre-instal·lació)
	Gravador digital (nomès pre-instal·lació)
	Monitor a color (nomès pre-instal·lació)
	Detector volumètric
	Central d'intrusió
	Contacte magnètic

EL CABLEJAT DELS SISTEMES DE
SEGURETAT I CTTV ES FARÀ A
TRAVÉS DE LA SAFATA I
CONDUCTES DE LA
INFRAESTRUCTURA DE
TELECOMUNICACIONS

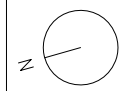

ESCALA 1/100 EN A3



Enginyeria Dosbes, S.L.P.

c/ Lluís Companys, núm 14, bx 08600 BERGA
Telf. 93 8215159 - web: www.dosbes.cat
e-mail dosbes@dosbes.cat

AJUNTAMENT D'ARENYS DE MUNT

DP Arq S.L.P.

Domènec Parera
Rbla. Riera i Penya n°49 Jer-C, Arenys de Munt
Telf./Fax: 93.795.02.66

EXPEDIENT: 556 DATA: OCTUBRE 2018





INSTAL·LACIÓ TELECOMUNICACIONS,
INTRUSIÓ I CTTV
PLANTA SEGONA

ESCALA: 1/100 Nº TL-3

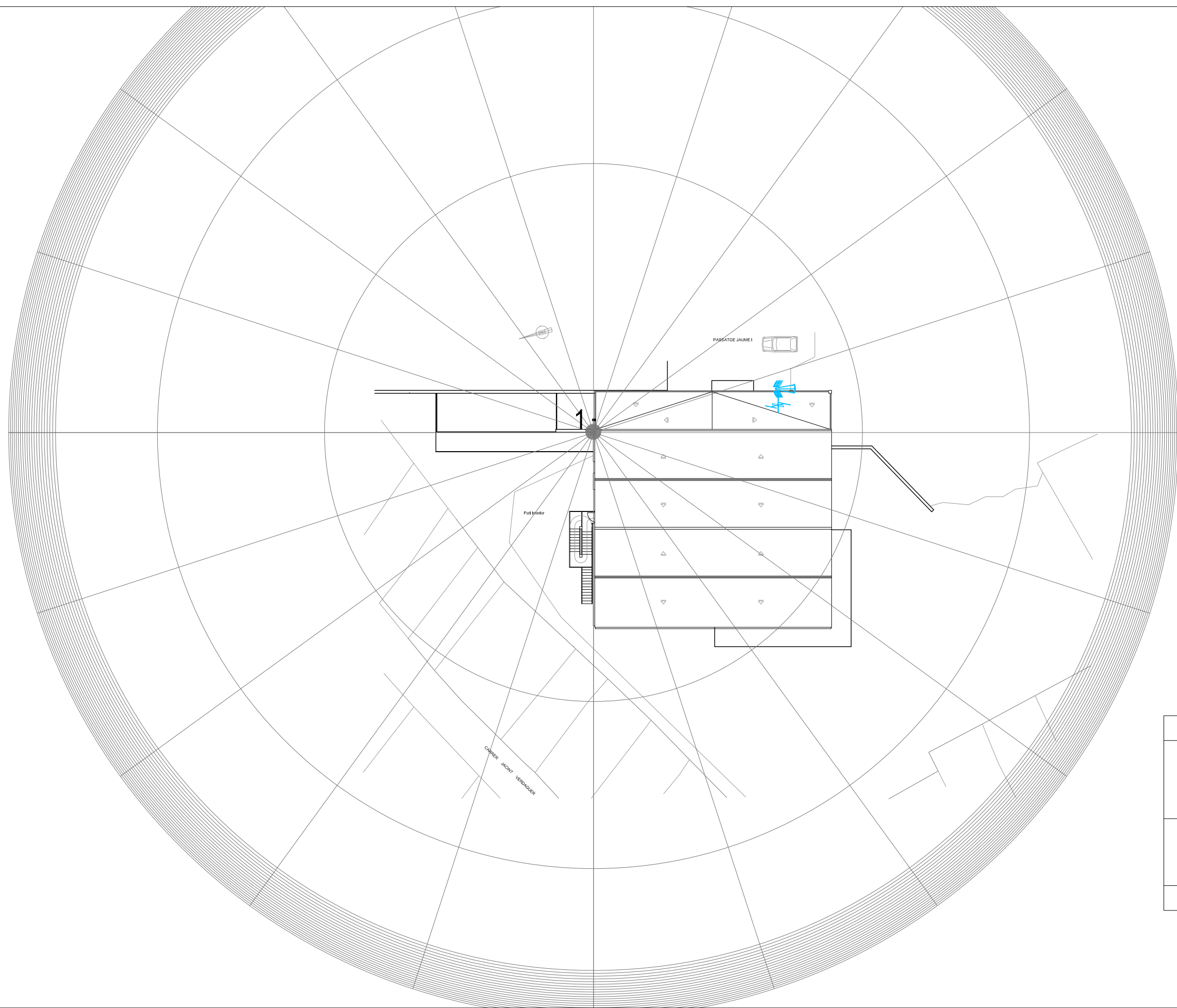
PROJECTE DE REFORMA DE
L'ANTIGA NAU DE CAN FERNANDO
SOLER PER A CENTRE CIVIC
A ARENYS DE MUNT

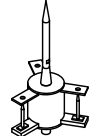

Instalación 1	
Ingesco PDC 3.1	
	
Estado: nueva instalación	
Nivel de protección: III	
Radio de cobertura: 60m	
Según CTE-SUA8	

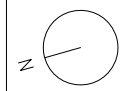

ESCALA 1/100 EN A3



Enginyeria Dosbes, S.L.P.
 c/ Lluís Companys, núm 14, bx 08600 BERGA
 Telf. 93 8215159 - web: www.dosbes.cat
 e-mail dosbes@dosbes.cat

AJUNTAMENT D'ARENYS DE MUNT

DP Arq S.L.P.

Domènec Parera

Rbla. Riera i Penya nº49 1er-C. Arenys de Munt
 Telf./Fax: 93.795.02.66

EXPEDIENT: 556

DATA: OCTUBRE 2018



INSTAL·LACIÓ PARALLAMPS I
 TELECOMUNICACIONS
 PLANTA COBERTA

ESCALA: 1/300

Nº TL-4

PROJECTE DE REFORMA DE
 L'ANTIGA NAU DE CAN FERRANDO
 SOLER PER A CENTRE CIVIC
 A ARENYS DE MUNT