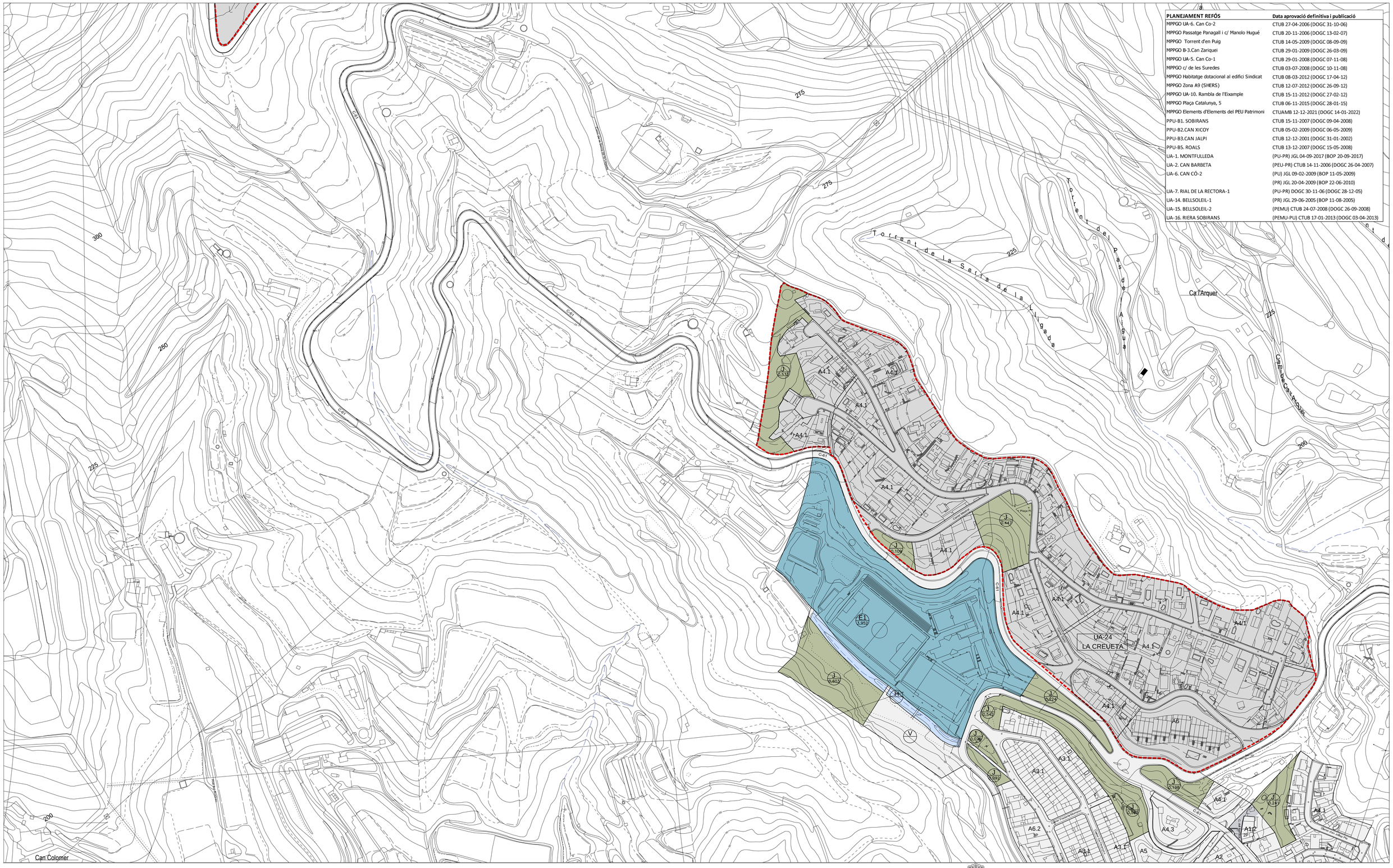

PLANEJAMENT REFÓS	Data aprovació definitiva i publicació
MPPGO UA-6. Can Co-2	CTUB 27-04-2006 (DOGC 31-10-06)
MPPGO Passatge Panagall i c/ Manolo Hugué	CTUB 20-11-2006 (DOGC 13-02-07)
MPPGO Torrent d'en Puig	CTUB 14-05-2009 (DOGC 08-09-09)
MPPGO B-3.Can Zariquei	CTUB 29-01-2009 (DOGC 26-03-09)
MPPGO UA-5. Can Co-1	CTUB 29-01-2008 (DOGC 07-11-08)
MPPGO c/ de les Suredes	CTUB 03-07-2008 (DOGC 10-11-08)
MPPGO Habitatge dotacional al edifici Sindicat	CTUB 08-03-2012 (DOGC 17-04-12)
MPPGO Zona A9 (SHERS)	CTUB 12-07-2012 (DOGC 26-09-12)
MPPGO UA-10. Rambla de l'Eixample	CTUB 15-11-2012 (DOGC 27-02-12)
MPPGO Plaça Catalunya, 5	CTUB 06-11-2015 (DOGC 28-01-15)
MPPGO Elements d'Elements del PEU Patrimoni	CTUAMB 12-12-2021 (DOGC 14-01-2022)
PPU-B1. SOBIRANS	CTUB 15-11-2007 (DOGC 09-04-2008)
PPU-B2.CAN XICOY	CTUB 05-02-2009 (DOGC 06-05-2009)
PPU-B3.CAN JALPI	CTUB 12-12-2001 (DOGC 31-01-2002)
PPU-B5. ROALS	CTUB 13-12-2007 (DOGC 15-05-2008)
UA-1. MONTFULLEDA	(PU-PR) JGL 04-09-2017 (BOP 20-09-2017)
UA-2. CAN BARBETA	(PEU-PR) CTUB 14-11-2006 (DOGC 26-04-2007)
UA-6. CAN CÓ-2	(PU) JGL 09-02-2009 (BOP 11-05-2009)
	(PR) JGL 20-04-2009 (BOP 22-06-2010)
UA-7. RIAL DE LA RECTORA-1	(PU-PR) DOGC 30-11-06 (DOGC 28-12-05)
UA-14. BELLSOLEIL-1	(PR) JGL 29-06-2005 (BOP 11-08-2005)
UA-15. BELLSOLEIL-2	(PEMU) CTUB 24-07-2008 (DOGC 26-09-2008)
UA-16. RIERA SOBIRANS	(PEMU-PU) CTUB 17-01-2013 (DOGC 03-04-2013)

SISTEMES

- V — SISTEMA VIARI
- J — PARCS I JARDINS PÚBLICS
  - J1 PLAÇA
  - J2 PARC
- E — EQUIPAMENTS
  - E1 DOCENT
  - E2 SANITARI–ASSISTENCIAL
  - E3 RELIGIOS
  - E4 SOCIO–CULTURAL
  - E5 ADMINISTRATIU
  - E6 CEMENTIRI
  - E7 ESPORTIU/RECREATIU
- T — SERVEIS TÈCNICS
- H — SISTEMA HIDROLÒGIC

A SÒL URBÀ

- **A1** NUCLI ANTIC
  - **A1.1** ÀMBIT DE LA RIERA
  - **A1.2** CONSERVACIÓ DE L'ESTRUCTURA URBANA
- **A2** EDIFICACIÓ EN FRONT DE VIALS
- **A3** UNIFAMILIAR AGRUPADES
  - **A3.1** ORDENACIONS CONSOLIDADES
  - **A3.2** ACTUACIONS UNITARIES
  - **A3.3** ADOSSADES DOS A DOS
  - **A3.4** ADOSSADES DOS A DOS EN PARCEL. 200 m2
- **A4** UNIFAMILIAR AMB JARDÍ
  - **A4.1** PARCEL·LA 400 m2
  - **A4.2** PARCEL·LA 800 m2
  - **A4.3** PARCEL·LA 1000 m2
- **A5** CONSTRUCCIONS SINGULARS
- **A6** EDIFICIS AÏLLATS
- **A7** ORDENACIÓ VOLUMETRICA
- **A8** INDÚSTRIA EN FILERA
  - **A8.1** PARCEL·LA 300 m2
  - **A8.2** PARCEL·LA 500 m2
  - **A8.3** PARCEL·LA 1000 m2
  - **A8.4** PARCEL·LA 1000 m2 A T. D'EN PUIG
- **A9** INDÚSTRIA AÏLLADA
  - **A9.1** PARCEL·LA 1000 m2
  - **A9.2** PARCEL·LA 2000 m2
- **A10** DOTACIONS I SERVEIS PRIVATS

- LÍMIT ZONA
- LÍMIT PROFUNDITAT EDIFICABLE
- 2P+A NOMBRE DE PLANTES: A PLANTA ÀTIC; B PLANTA BAIXA; S PLANTA SOTACOBERTA
- FONDARIA EDIFICABLE
- PATI DEVANTER DE PARCEL·LA
- 1● PATRIMONI ARQUITECTÒNIC
- UA-? ÀMBIT UNITAT ACTUACIÓ
- SUPERFÍCIE EN Ha.

B SÒL URBANITZABLE

– Residencial
- B.1 RIERA DE SOBIRANS
- B.2 CAN XICOI
- B.3 CAN XIRIGUEI

– Industrial
- B.4 CANET
- B.5 RIAL D'EN PUIG

– AMB PLANEJAMENT APROVAT DEFINITIVAMENT
- B.6 CAN JALPI

- B-? SECTOR URBANITZABLE
- SUPERFÍCIE EN Ha.

C SÒL NO URBANITZABLE

- LÍMIT VIARI
- LÍMIT EDIFICACIÓ
- LÍMIT DEL TERME MUNICIPAL

* La delimitació del terme municipal és orientativa

AJUNTAMENT
d'ARENYS DE MUNT

APROVACIÓ INICIAL:	04/12/2001
APROV. PROVISIONAL:	13/06/2002
APROV. DEFINITIVA:	07/05/2003

DESEMBRE 2021

PLANEJAMENT REFÓS 2021

PLA GENERAL D'ORDENACIÓ MUNICIPAL

- TEXT REFÓS -

ESCALA:
DIN–A1: 1/2000
DIN–A3: 1/4000

0 10 20 30 40

PLÀNOL:

ZONIFICACIÓ DEL SÒL URBÀ I URBANITZABLE I REGULACIÓ DE L'EDIFICACIÓ

Nº:

3B

EQUIP REDACTOR
X.LLISTOSELLA, M.PÀMIES, Arqts. ROBERT VERGÉS,ECCP.JOSEP MONTASELL,Eng.Agr.P.LLEONART,Econ.F.PALAU,Adv.