

CARACTERÍSTIQUES DE L'ATUR AL MUNICIPI ELS DARRERS 12 MESOS

Quadre 1: Sèrie persones aturades darrer 12 mesos.

	març		abril		maig		juny		juliol		agost		setembre		octubre		novembre		desembre		gener		febrer	
	Nombre	%	Nombre	%	Nombre	%	Nombre	%	Nombre	%	Nombre	%	Nombre	%	Nombre	%	Nombre	%	Nombre	%	Nombre	%	Nombre	%
Homes	168	44	167	45	166	46	167	45	173	46	193	48	182	45	180	45	182	45	183	45	180	45	185	46
Dones	211	56	203	55	198	54	201	55	206	54	211	52	220	55	219	55	222	55	221	55	221	55	219	54
<30 anys	41	11	33	9	35	10	37	10	33	8	46	11	43	11	48	12	50	12	44	11	47	12	45	11
30 a 44 anys	93	25	91	25	87	24	90	24	93	23	99	25	102	25	101	25	96	24	101	25	101	25	102	25
45 a 59 anys	167	44	168	45	158	43	158	43	172	43	178	44	172	43	165	41	177	44	182	45	173	43	174	43
>60 anys	78	21	78	21	84	23	83	23	81	20	81	20	85	21	85	21	81	20	77	19	80	20	83	21
<6 mesos	167	44	147	40	136	37	128	35	131	32	149	37	151	38	149	37	146	36	149	37	148	37	159	39
6 a 12 mesos	51	13	55	15	60	16	70	19	77	19	79	20	69	17	66	17	75	19	67	17	68	17	59	15
13 a 24 mesos	54	14	50	14	51	14	53	14	55	14	60	15	69	17	74	19	71	18	74	18	72	18	72	18
>24 mesos	116	31	118	32	117	32	117	32	116	29	116	29	113	28	110	28	112	28	114	28	113	28	114	28
Agricultura	2	1	1	0	1	0	1	0	1	0	1	0	2	0	3	1	4	1	4	1	3	1	5	1
Indústria	43	11	45	12	41	11	46	13	44	11	52	13	46	11	47	12	48	12	46	11	47	12	47	12
Construcció	26	7	26	7	29	8	32	9	32	8	34	8	30	7	31	8	32	8	34	8	35	9	37	9
Serveis	296	78	286	77	279	77	277	75	289	72	303	75	310	77	305	76	306	76	306	76	303	76	303	75
Sense ocupació anterior	12	3	12	3	14	4	12	3	13	3	14	3	14	3	13	3	14	3	14	3	13	3	12	3
TOTAL PERSONES ATURADES	379		370		364		368		379		404		402		399		404		404		401		404	

Els darrers 12 mesos el volum de l'atur ha oscil·lat entre 364 persones en el mes de maig 2023 a 404 els mesos d'agost novembre, desembre 2023 i febrer 2024.

Gràfic 1: Persones aturades per sexe sèrie darrers 12 mesos

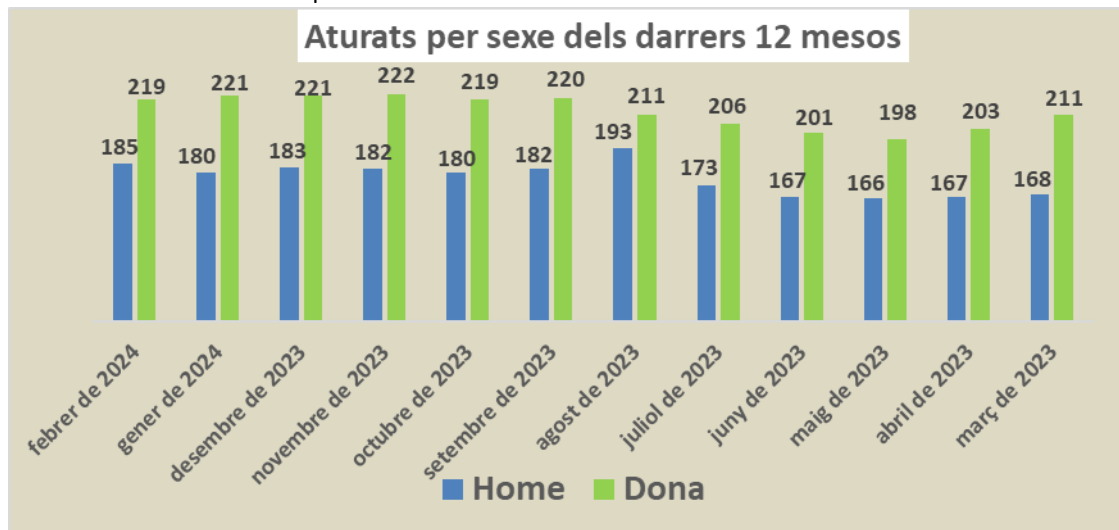

La incidència de la situació d'atur és major entre les dones tots els mesos del darrer any però aquest volum d'atur femení més alt que en els masculí és una constant sempre, tant al municipi com al Maresme, Catalunya i la resta de l'Estat.

La major incidència de l'atur és la principal bretxa de gènere que caracteritza el mercat de treball en l'estat.

Gràfic 2: Persones aturades per edat sèrie darrers 12 mesos

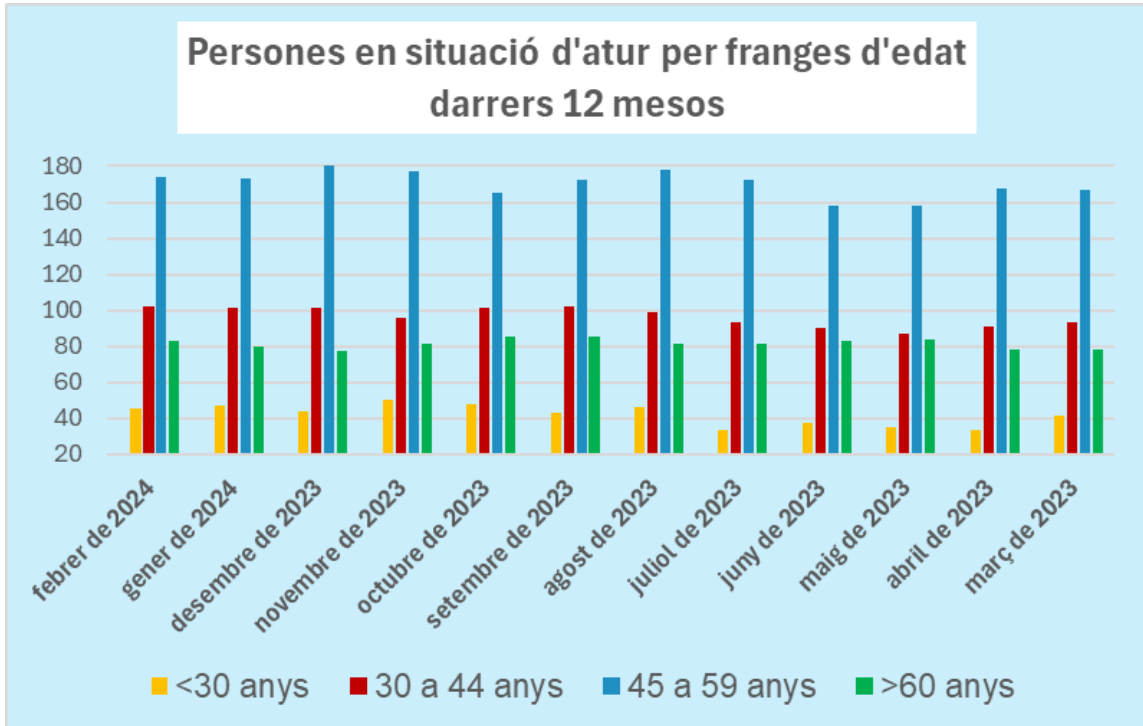

En raó de l'edat i en xifres absolutes el col·lectiu amb més incidència de l'atur son les persones en la franja entre el 45 i 59 anys d'edat.

Gràfic 3: Persones aturades per temps de permanència a l'atur

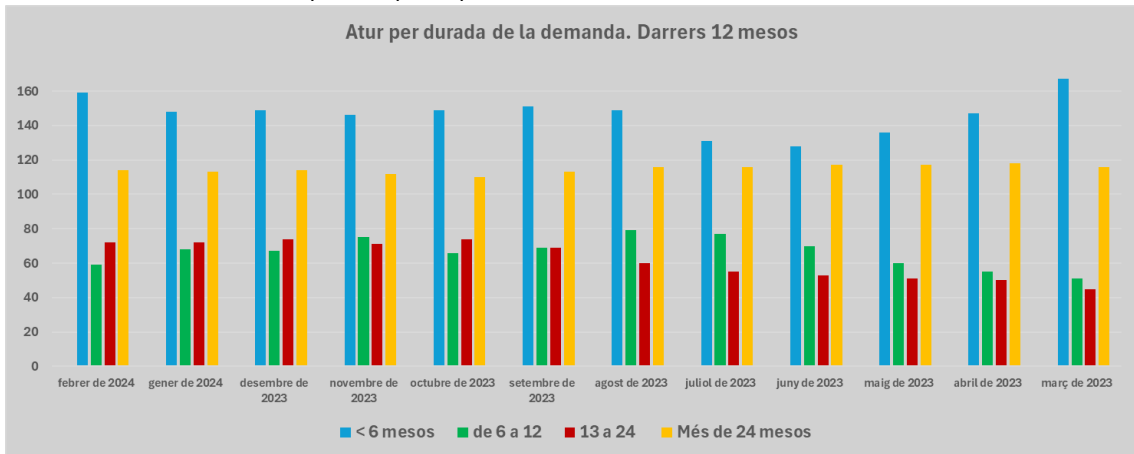

Les persones en atur de curta durada (atur conjuntural), son el col·lectiu més nombrós seguit pel de molt llarga durada (atur estructural). En els darrers 12 mesos la franja que més ha crescut és aquesta darrera.

Gràfic 4: Persones aturades segons el sector d'activitat econòmica del que venen

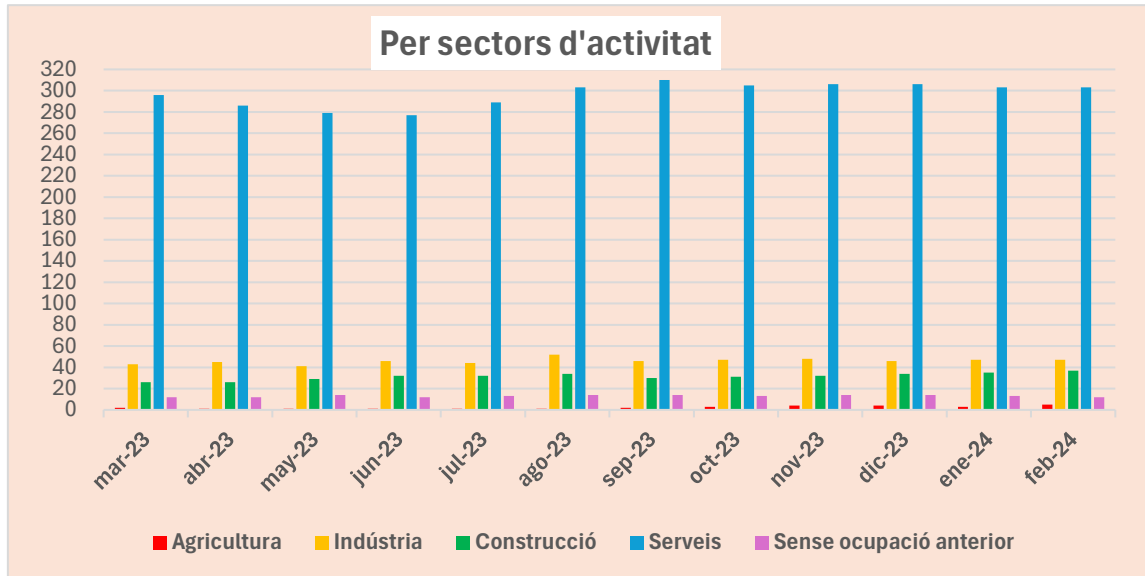

El gruix de persones ha treballat al sector dels serveis (entre un 75 i un 78% depenent del mes), aquest sector és també el que més treballadors ocupa, tant al municipi com a la comarca.

A continuació trobem el sector de la indústria que representa entre l'11 i el 13% de l'activitat d'origen de les persones.

En tercer lloc apareix la construcció que representa entre el 7 i el 9%, finalment l'agricultura que està al voltant de l'1%. Les persones que no declaren ocupació anterior son el 3-4%.

PERFIL TIPUS DE LA PERSONA ATURADA A ARENYS DE MUNT.

Seria una dona entre els 45 i els 59 anys que fa menys de 6 mesos que s'ha inscrit al SOC en recerca de feina i la seva darrera feina era una ocupació del sector dels serveis.